

# dein TEUTO

deine heimat

gratis!

FEBRUAR  
2026

**VIEL SPASS  
BEIM LESEN!**

**BEREIT FÜR...  
DEN FRÜHLING?**

Kostenloser Fassaden-Check  
& unverbindliches Angebot sichern

☎ 05203 31 45

  
**MALER-TEAM  
WERTHER**

Ihr regionaler Malermeisterbetrieb



# Eingeschränkt durch Fußschmerzen?

Dann könnten unsere orthopädischen Schuheinlagen helfen, Schritt für Schritt zu mehr Laufkomfort!



## 1. FUSSANALYSE

Nach dem Eingangsgespräch werden die Füße abgetastet, das Gangbild analysiert und die Füße 3-dimensional gescannt.



## 2. ANFERTIGUNG

Die Einlagen werden am Computer modelliert, vor Ort angefertigt und an Ihre Schuhe angepasst.



## 3. BESONDERHEIT

Wir haben die Möglichkeit die Einlagen, sowohl von oben, als auch von unten millimetergenau an Ihre Füße anzupassen.

### M.S.M. AKTIV

#### Zentrum für Körperstatik und Bewegungsanalysen

Auf dem Gelände der alten Ziegelei in Friedrichsdorf  
Kostenlose Parkplätze direkt vor der Tür.  
Termine nach Vereinbarung.

Friedrichsdorfer Str. 241 • 33335 Gütersloh

[www.msm-aktiv.de](http://www.msm-aktiv.de)

Jetzt anrufen unter **05241 400150**

und Ihren persönlichen Beratungstermin vereinbaren!

Ihr MSM Aktiv Team

Dipl. Sportwissenschaftler Oliver Brinkmann  
Orthopädie Schuhmacher Paul Kiener

liebe leser,  
liebe freunde,



ALLES NEU MACHT DER FEBRUAR! HÄH? HAT SICH DA VIELLEICHT JEMAND IM MONAT VERTAN? KEINESWEGS. DENN MIT DIESER AUSGABE VON „deinTEUTO – deineHEIMAT“ HALTET IHR EIN NEUES MAGAZIN IN DEN HÄNDEN, GESPICKT MIT AKTUELLEN INFORMATIONEN UND IDEEN AUS UNSEREN NACHBARSCHAFTEN UND COMMUNITIES.

EIN MAGAZIN, SO AUFGEWECKT UND AUTHENTISCH WIE DIE MENSCHEN, DIE HIER LEBEN. UNSERE HEIMAT PULSIERT. DANK DER VIELEN VERSCHIEDENEN MENSCHEN, VEREINE ODER INITIATIVEN, DIE SICH VOR ORT EINBRINGEN UND ENGAGIEREN. „deinTEUTO – deineHEIMAT“ MÖCHTE VON IHNEN ERZÄHLEN. VON DINGEN, DIE UNSERE REGION SO LIEBENSWERT MACHEN. UND VON DINGEN, DIE MANCHMAL BESSER LAUFEN KÖNNEN.

MIT VIEL FRISCHEM ELAN STARTEN WIR IN DEN FEBRUAR, EINEM BESONDERS VERLÄSSLICHEN GESELLEN. IST ER DOCH DER KÜRZESTE MONAT DES JAHRES UND STETS WINTERLICH GESTIMMT. DER FEBRUAR IST AUCH DER MONAT, IN DEM DIE EINEN KARNEVAL FEIERN UND DIE ANDEREN KABARETTPREISE VERLEIHEN. WER WISSEN MÖCHTE, WO MAN IN DEN KOMMENDEN WOCHEN BESONDERS GUT GUTE LAUNE BEKOMMEN KANN, IST MIT UNSERER PREMIERENAUSGABE BESTENS BEDIENT.

TAUCHT EINFACH EIN IN DIE VIELFALT UNSERER HEIMAT: „deinTEUTO – deineHEIMAT“ ENTHÄLT REICHLICH LESESTOFF, UM DIE WARTEZEIT AUF DEN NAHENDEN FRÜHLING ZU VERKÜRZEN. UNSER ESEL AUF DEM TITELBILD JEDENFALLS HAT KEINE LUST MEHR AUF EIN WINTERSCHLÄFCHEN. UND WIE SIEHT ES BEI EUCH AUS?

WIR WÜNSCHEN VIEL SPASS BEIM LESEN,  
EUER TEAM VON „deinTEUTO – deineHEIMAT“



[WWW.DEIN-TEUTO.DE](http://WWW.DEIN-TEUTO.DE)

### impresum

**HERAUSGEBER** „HEIMATTEXTE“ – Jenny Kröger  
Berliner Ring 101 | 33428 Harsewinkel | 0171-4103518 | [post@dein-teuto.de](mailto:post@dein-teuto.de)  
**GESTALTUNG** DESIGNEREI.KROEGER, Jenny Kröger  
**REDAKTION** Textbüro Andreas Beune (v.i.S.d.P.)  
[andreas@dein-teuto.de](mailto:andreas@dein-teuto.de) | 01520-3765258  
**REDAKTIONELLE MITARBEIT**  
Text, PR & mehr – Bettina Peters | [bettina@dein-teuto.de](mailto:bettina@dein-teuto.de)

Die Redaktion haftet nicht für unaufgefordert eingesandte Manuskripte und Fotos. Sie behält sich Kürzungen vor. Die veröffentlichten Artikel müssen nicht die Meinung des Herausgebers darstellen. Gewähr für Richtigkeit und Vollständigkeit der Veranstaltungstermine kann nicht übernommen werden. Für telefonisch aufgebene Anzeigen keine Gewähr für ihre Richtigkeit. Für eventuelle Schäden durch fehlerhafte Anzeigen wird eine Haftung nur bis zur Höhe des entsprechenden Anzeigenpreises übernommen. Alle Rechte vorbehalten. Nachdruck, auch auszugsweise, nur mit Genehmigung des Herausgebers.

### HINWEIS ZUM ANTIDISKRIMINIERUNGSGESETZ

Wenn in diesem Magazin die männliche Wortform verwandt wird, ist damit das weibliche Pendant davon mit umfasst.  
Insoweit gilt der uralte justinianische Rechtssatz: „verbum hoc ‚si quis‘ tam masculos quam feminas complectitur“. (corpus iuris civilis - Dig.L.16,1)



JENNY



NENJA



ANDREAS



BETTINA



DIRK

Was tun gegen den Fachkräftemangel vor Ort? Am Anfang stehen Information und Kommunikation. In Halle findet am Freitag, 30. Januar, die erste Ausbildungsmesse in der Gesamtschule statt. Von 10 bis 15 Uhr präsentieren lokale Unternehmen Schülern ihre vielfältigen Ausbildungsmöglichkeiten.

„Ausbildungsmesse am Freitag, 30. Januar, von 10 bis 15 Uhr, Gesamtschule Halle

Die Veranstaltung richtet sich an die rund 800 Schüler der Klassenjahrgänge von 8 bis 10 in Halle. Für sie ist die Messe eine schulische Pflichtveranstaltung. Etwa 30 Betriebe haben sich angemeldet. Mit lockeren Azubi-Talks oder einem Job-Slam gibt es an dem Tag jugendgerechte Formate. Bei einem Workshop können die Jugendlichen Inspirationen für ihre Berufsleben finden. Für die Eltern gibt es eigenen Info-Bereich.

Die Ausbildungsmesse wird gemeinsam von der Stadt, den Schulen und Unternehmen getragen. Die sogenannte Ausbildungsquote in Halle ist laut der Wirtschaftsförderungsgesellschaft Prowi GT ausbaufähig. Auf 100 sozialversicherungspflichtig Beschäftigte kamen 2024 in einem Unternehmen nur lediglich 3,7 Auszubildende.

## DRK-Infoabend in Brackwede EHRENAMT

OB STARKREGEN ODER STROMAUSFALL: KRISEN UND KATASTROPHEN MACHEN KEINEN HALT VOR STADTGRENZEN. UMSO WICHTIGER IST EIN FUNKTIONIERENDER ZIVIL- UND KATASTROPHENSCHUTZ VOR ORT.



Sicherheit beim Radrennen: Auch hier hilft der Zivil- und Katastrophenschutz.

Das DRK Brackwede-Senneraum engagiert sich ehrenamtlich für die Sicherheit der Bevölkerung – und sucht dringend neue Interessierte für diese wichtige Aufgabe.

Am 20. Februar lädt der DRK Ortsverein deshalb alle Interessierten zu einer Infoveranstaltung rund um den Zivil- und Katastrophenschutz ein. Der DRK-Ortsverein zeigt Möglichkeiten auf, wie man sich einbringen kann. „Katastrophenschutz lebt vom Mitmachen“, betonen Martina Forbrich und Leon Mühlenbernd als Rotkreuzleiter. „Jede

und jeder kann helfen – unabhängig von Alter, Beruf oder Vorkenntnissen.“ Die Einsatzmöglichkeiten reichen vom Sanitätsdienst, Betreuungs- und Verpflegungsdienst bis hin zur Technik und Sicherheit oder der Unterstützung bei Blutspenden.

Die Veranstaltung findet um 18 Uhr in den Räumlichkeiten des DRK Ortsvereins Brackwede-Senneraum e.V. in der Arnberger Straße 15, Bielefeld statt. Eine Anmeldung ist nicht erforderlich, die Teilnahme ist unverbindlich und kostenlos.

Foto: © stock.adobe.com/chrisrosfotografie

## Theater Brackwede sucht neue Darsteller KULTUR

LUST AUF SCHAUSPIEL? DAS THEATER BRACKWEDE SUCHT FÜR KOMMENDE PRODUKTIONEN NEUE DARSTELLER JEDEN ALTERS MIT ODER OHNE VORERFAHRUNG.



Lust auf Theater? Vielleicht spielt ihr bald die Hauptrolle in „Zu früh getraut“.

Seit 1989 ist das Theater Brackwede eine feste Größe im kulturellen Leben des Stadtteils. Neben der Arbeit an aktuellen Stücken bietet das Theater spannende Einblicke in Probenarbeit, Bühnenpräsenz und Ensemblearbeit. Gesucht werden Menschen mit Lust auf Theater, Zuverlässigkeit und Teamgeist. Zeitliche Flexibilität für regelmäßige Proben wird vorausgesetzt. Alter, Geschlecht oder beruflicher Hintergrund spielen keine Rolle – entscheidend ist die Begeisterung für das Theater. Interessierte können sich gerne per E-Mail unter [bewerbung@theater-brackwede.de](mailto:bewerbung@theater-brackwede.de) melden.



Bereit für große Spiele!

Runter vom Sofa – rauf aufs Eis! Jetzt Urlaub finanzieren mit dem Sparkassen-Privatkredit.

Weil's um mehr als Geld geht.



Sparkasse Bielefeld

deinTEUTO  
deine heimat

WWW.DEIN-TEUTO.DE

2026

HALLER BACHTAGE  
DAS KLASSIK-FESTIVAL DER REGION

Lebenswege – Meilensteine 29. Januar – 15. Februar

Kartenverkauf  
[www.haller-leben.de](http://www.haller-leben.de)  
05201 183-338

### Familien-Flohmarkt

Am 21. März heißt es im Christus-Gemeindehaus und -Kindergarten – bei gutem Wetter auch draußen – wieder: stöbern, feilschen und Schätze entdecken. Es warten gut erhaltene Kinderkleidung, Spielzeug und Nützliches rund um den Familienalltag auf Euch. Während die Großen in Ruhe schauen, kommen die Kleinen nicht zu kurz: Popcorn-Maschine und Hüpfburg sorgen bei gutem Wetter für Unterhaltung. Für die nötige Stärkung warten Kaffee, Kuchen und frische Waffeln auf Euch. Und wenn ihr selbst Platz im Kinderzimmer schaffen wollt, bucht Euch bis zum 7. März mit einer E-Mail an [elternrat-christus-kiga@web.de](mailto:elternrat-christus-kiga@web.de) einen Stand.

Hans Schmitz  
MALERFACHBETRIEB

die FARBKREISE

**Leistungsbereiche:**

- Malerarbeiten
- Renovierungen
- Fassadenbeschichtungen
- Vollwärmeschutz
- Hochdruckreinigungen
- eigener Gerüstbau

**Servicebereiche:**

- Seniorenservice  
*Wir kümmern uns um alles, räumen aus und wieder ein, nehmen Gardinen ab und reinigen sie, wenn es gewünscht wird!*
- Urlaubsservice
- Büro- und Praxisservice
- Schnellrenovierungsservice

Inhaberin: Janina Schmitz e. K. – Maler- und Lackierermeisterin  
Messingweg 5-7 • 33649 Bielefeld (Quelle)  
Tel. (0521) 45 23 23 • Fax (0521) 45 23 03 • Mobil (0170) 9 64 80 03  
[maler-schmitz@t-online.de](mailto:maler-schmitz@t-online.de) • [www.maler-hans-schmitz.de](http://www.maler-hans-schmitz.de)

Inhabergeführter deutscher Familienbetrieb in dritter Generation

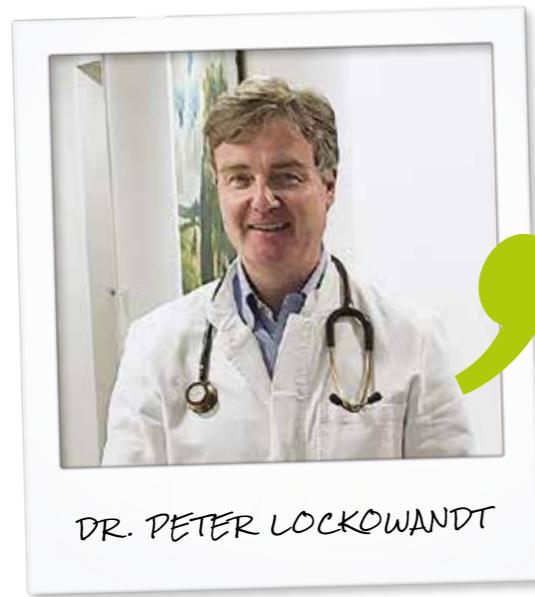

DR. PETER LOCKOWANDT

„ich war da,  
und ich bin arzt

Im März 2024 wird in Bielefeld ein Mann erschossen. Im Rahmen der Verhandlung vor dem Bielefelder Landgericht fallen im Februar 2025 erneut Schüsse. Es gibt Verletzte, die Situation ist unübersichtlich. Buchstäblich mittendrin ist Peter Lockowandt, Facharzt für Allgemeinmedizin und niedergelassener Hausarzt. Wir haben mit ihm über seinen Einsatz als Ersthelfer und die täglichen Herausforderungen seiner Arbeit gesprochen.

**HERR LOCKOWANDT, SIE WAREN NACH DEN SCHÜSSEN ZUFÄLLIG VOR ORT UND HABEN OHNE ZU ZÖGERN DIE VERSORGUNG DER VERLETZTEN ÜBERNOMMEN. HATTEN SIE KEINE SORGE UM IHRE EIGENE SICHERHEIT?**

Als Arzt mit intensivmedizinischer Erfahrung war es für mich selbstverständlich, zu helfen. Dass ich mich eventuell selbst gefährde, war mir in dem Moment nicht bewusst. Die Polizisten und Justizbeamten, die als erste bei den Verletzten waren, hatten schon vorbildliche Arbeit geleistet. Dank meiner medizinischen Kenntnisse konnte ich die Patienten weiter stabilisieren. Ich war da, und ich bin Arzt: Wer also sollte helfen, wenn nicht ich?

**SAGEN SIE DAS ALS MENSCH ODER ALS ARZT?**

Beides! Im historischen „Hippokratischen Eid“ und auch in den modernen Berufsordnungen der Ärzte ist unter anderem eine Verpflichtung des Arztes formuliert, zum Wohle des Menschen zu handeln. Diese ethische Pflicht hat in der Medizin bis heute einen besonderen Wert: Wer sich dem nicht verpflichtet fühlt, wäre meiner Ansicht nach in dem Beruf fehl am Platz!

**IN IHRER PRAXIS UND BEI HAUSBESUCHEN VERSORGEN SIE IM QUARTAL BIS ZU 1.500 PATIENTEN. DA IST ES SICHER NICHT EINFACH, JEDEM EINZELNEN GERECHT ZU WERDEN?**

Unser gesamtes Praxisteam gibt sich sehr viel Mühe, und der ambulante Sektor des Gesundheitssystems funktioniert nach wie vor gut. Nichtsdestotrotz ist die Situation angespannt. Der Hausarzt ist der erste Ansprechpartner für viele Dinge, und das sollte er auch bleiben. Wir kennen unsere Patienten und sind gut vernetzt mit den Kollegen. Patienten, die direkt zu einem Facharzt gehen, werden nicht nur mit Termin-Schwierigkeiten konfrontiert, sondern landen oftmals auch aus Unwissenheit in der falschen Sparte. Als Hausärzte können wir da gut leiten und somit Unzufriedenheit

ebenso vorbeugen wie einer Ressourcenverschwendung durch unnötige Facharztbesuche. Der Hausarztmangel ist daher besonders problematisch. In Bielefeld fehlen derzeit etwa 30 Hausärzte, und eine Verbesserung ist im Hinblick auf die Altersstruktur der Kollegen und die fehlende Unterstützung durch die Stadt zurzeit nicht in Sicht.

**MIT WELCHEN WEITEREN HERAUSFORDERUNGEN WERDEN SIE IN DER PRAXIS KONFRONTIERT?**

Im täglichen Miteinander kommen viele gesellschaftliche Probleme zutage, die etwa durch eine nicht gelungene Sozial- und Integrationspolitik entstehen. Ein weiterer Faktor ist die überbordende Bürokratie. Viele Strukturen liefern keinerlei Mehrwert und erschweren lediglich unseren Anspruch, Gesundheit für alle positiv zu gestalten. Herausfordernd ist ebenso die Digitalisierung – auch wenn das grundsätzlich der richtige Weg ist. Zudem wird beispielsweise für ältere Menschen der Zugang zum Gesundheitssystem möglicherweise erschwert.

**WAS WÜNSCHEN SIE SICH ALS HAUSARZT SOWIE ALS STELLVERTRETENDES VORSTANDSMITGLIED DER INITIATIVE BIELEFELDER HAUSÄRZTE (IBH) FÜR DIE ZUKUNFT?**

Wir Ärzte wollen gute Medizin machen und nicht nur betriebswirtschaftlich tätig sein. Dafür brauchen wir die passenden Strukturen – und da sind Gesellschaft und Politik ebenso gefragt wie jeder Einzelne, zum Beispiel mit mehr Eigenverantwortung und weniger Anspruchsdenken. Für Menschen, die wirklich krank sind, beispielsweise chronisch erkrankte Patienten, müssen ausreichend personelle und finanzielle Ressourcen zur Verfügung stehen. Die IBH hat mit ihren Initiativen bereits viel Positives für das ambulante Gesundheitswesen in Bielefeld bewirken können: zum Beispiel mit der Einrichtung eines Palliativnetzwerks und eines Pflegeheimvertrags, um unnötige Krankenhausaufenthalte vermeiden zu können.

**IST DIE HAUSÄRZTLICHE TÄTIGKEIT FÜR SIE TROTZ ALLER SCHWIERIGKEITEN NOCH ERSTREBENSWERT?**

Unbedingt! Der Beruf ist kräftezehrend, aber auch absolut sinnstiftend. Zu uns kommen unterschiedlichste Menschen aller Altersklassen mit verschiedensten Krankheitsbildern. Eine erfolgreiche Behandlung und die Wertschätzung und Dankbarkeit der Menschen sind mir noch immer eine große Motivation für meinen täglichen Einsatz!

Ausstellung vom Berufskolleg Senne

## TYPOGRAFIE

VOM 5. BIS 19. FEBRUAR SIND IM BRACK-

WEDER RATHAUS-PAVILLON TYPOGRAPHI-

SCHE ARBEITEN VON AUSZUBILDENDEN DES

BERUFSKOLLEGS SENNE ZU SEHEN.



Die Ausstellung möchte sichtbar machen, wie unterschiedlich Macht, Rollenbilder und soziale Strukturen wahrgenommen und interpretiert werden können. Hierfür haben sich die Auszubildenden intensiv mit dem Thema Patriachate auseinandergesetzt. Eröffnet wird die Ausstellung mit einer Vernissage am 5. Februar durch den stellv. Bezirksbürgermeister Jesco von Kuczowski um 18 Uhr. Die Öffnungszeiten: donnerstags und freitags von 15 bis 18 Uhr, samstags und sonntags von 12 bis 17 Uhr.

Ab Februar bietet der Verein „Bielefeld Aktiv Gesund e.V.“ neue Gesundheits- und Rehasportangebote im Bielefelder Süden an. So z. B. aktive, dynamische Gesundheitskurse für orthopädische Erkrankungen, Gymnastik mit dem Schwerpunkt Koordination und Stuhlgymnastik und Training für Wirbelsäule und Rücken. Zukünftig

„*Gesundheits- und Rehasport*

werden weitere Kurse bei inneren Erkrankungen, Krebserkrankungen sowie Lungensport angeboten. Treffpunkt ist der Gymnastikraum der Grundschule Ummeln, Quittenweg 15. Gemeinsam könnt ihr Eure Rückenschmerzen verringern und Koordination und Flexibilität verbessern. Auch ein Kursangebot für ältere Teilnehmer wartet auf Euch. Weitere Infos erhaltet ihr unter der Telefonnummer 0521-9503395.

**KÜCHENPUNKT** Beratung • Planung • Montage  
aus Meisterhand



- ✓ Kücheneinrichtungen
- ✓ Fronten- und Arbeitsplattenerneuerung
- ✓ Austausch von Spülen und Armaturen
- ✓ Erneuerung der Elektrogeräte
- ✓ Fachhändler – Miele – Bosch – Siemens

Tischlermeister: Jürgen Rindt

Burgunder Straße 12 (ehemals – Radio-Waldecker)  
33647 Bielefeld  
Fon 05 21/9 44 18 83 · Fax 05 21/9 44 18 86



unser  
**ZUHAUSE**

gbb – der führende Wohnungsanbieter  
im Bielefelder Süden.



Vielfalt im Leben und Wohnen.

Umstrittene Unterkunft an der Patthorster Straße

## ES WIRD KONKRET

DIE WEICHEN SIND GESTELLT: DIE MARODE UNTERKUNFT FÜR GEFLÜCHTETE UND OBDACHLOSE AN DER PATTHORSTER STRASSE 143 SOLL ENDE 2026 ABGERISSEN WERDEN. ANSCHLIESSEND KANN DORT EINE NEUE UNTERKUNFT ENTSTEHEN – DIE KOSTEN DAFÜR SOLLEN SICH AUF RUND 7,6 MILLIONEN EURO BELAUFEN. DARIN INBEGRIFFEN SIND ABRISS, NEUBAU UND EINE INTERIMSLÖSUNG.

Das Backsteingebäude an der Patthorster Straße, das früher eine Hähnchen-Brütereier beherbergte, stammt aus dem Jahr 1963 und liegt rund vier Kilometer vom Stadtzentrum entfernt. Immer wieder hat es

Diskussionen über den Standort gegeben. Der Rat der Gemeinde Steinhagen hatte im September beschlossen, den Abriss und Neubau der Unterkunft durch einen Totalunternehmer zu realisieren. Am 12. Januar wurden die Planungs-



ergebnisse in einer gemeinsamen Sitzung der Ausschüsse für öffentliche Sicherheit und Ordnung sowie für Generationen, Arbeit, Soziales und Integration vorgestellt. Laut Peter Döinghaus vom Planungsbüro Höcker-Döinghaus soll es künftig 40 Einzel- und 20 Doppelzimmer geben. Die Bereiche für Obdachlose und Geflüchtete würden getrennt. Angestrebter Baubeginn sei April 2027, damit die neue Unterkunft im Oktober 2027 fertiggestellt werden könnte. Als Zwischenlösung soll auf Container zurückgegriffen werden. Nach der Zustimmung der Ausschussmitglieder wird die fortgeschrittene Planung nun am 11. Februar in der Ratssitzung thematisiert.

Grafiken: Doppelreihe © stock.adobe.com/nst10108, immaxsimova

Giftige Weidezäune sind weg

## REITANLAGE IN WERTHER

DAS NÄCHSTE KAPITEL BEI DER REITANLAGE IN ISINGDORF IST ERST EINMAL BEENDET: DIE MIT GIFTIGEN HOLZSCHUTZMITTELN BELASTETEN WEIDEZÄUNE SIND MITTLERWEILE VERSCHWUNDEN. DAS HAT DER KREIS GÜTERSLOH AUF PRESSEANFRAGE BESTÄTIGT. DER KREIS HATTE DIE EIGENTÜMERIN DER ANLAGE AUFGEFORDERT, DEN ZAUN ZU ENTFERNEN.

Der Rückbau der Weidezäune ist Teil eines sogenannten Ordnungswidrigkeitsverfahrens. Die illegal erweiterte Reitanlage in dem Wertheraner Ortsbezirk beschäftigt seit etlichen Monaten Lokalpolitik, Verwaltung und Menschen vor Ort. Mit dem Verschwinden des Zaunes, den bereits abgebauten Futterzelten und der Wiederherstellung des zugeschnittenen Biotops ist der Fall noch nicht abgeschlossen, ließ der Kreis mitteilen. Für weitere



Maßnahmen in diesem komplexen Fall sei die Expertise u. a. von Fachleuten wie Statikern, Landschaftsplanern und Landschaftsökologen, Architekten oder Bodengutachtern gefragt. Fortsetzung folgt.

## 25. KOMISCHE NACHT



AM 25. MÄRZ WERDEN EURE LACHMUSKELN WIEDER AUFS ÄUSSERSTE GEKITZELT! FREUT EUCH AUF BESTE UNTERHALTUNG, SPRITZIGEN HUMOR UND JEDE MENGE SPASS!

Die Komische Nacht Bielefeld sorgt auch mal wieder für beste Unterhaltung in den schönsten Locations der Stadt. Der beliebte Comedy-Marathon bringt hochkarätige Künstler wie Dave Davis, David Kebekus, Jana Jansen, Marc Weide und viele weitere auf die Bühne – bekannte Gesichter, die Ihr vielleicht schon aus dem Quatsch Comedy Club oder von Nightwash kennt. Freut Euch auf pointierte Alltagsbeobachtungen, charmanten Humor und spontane Überraschungsmomente, wenn sich die Künstler von Lokal zu Lokal durch Bielefelds Lachszene spielen. Während die Comedians zwischen den Spielorten wechseln, bleibt ihr ganz gemütlich an Eurem Platz sitzen, genießt euer Lieblingsgetränk oder ein Abendessen und erlebt Comedy hautnah. Also: Mitmachen, lachen, gewinnen – wir wünschen euch ganz viel Glück und einen Abend, bei dem kein Auge trocken bleibt!

Marc Weide Foto: © Fotoagentur Wolf

## MITMACHEN UND GEWINNEN!

Gewinnt mit unserem Magazin 3 x 2 Plätze auf der Gästeliste im Bunker Ulmenwall. Teilnahme bis zum 5. März mit Eurem Vor- und Nachnamen und Eurer Adresse per Mail an [gewinnspiel@dein-teuto.de](mailto:gewinnspiel@dein-teuto.de). Wir drücken Euch die Daumen!

### Steinhagener Betten- und Matratzen-Service

Marc Wartenberg e.K.

## WSV 2026

vom 26.01.2026 bis zum 14.02.2026

# Sparen Sie bis zu 50%

## auf ausgewählte Artikel in den Bereichen Matratzen, Lattenroste, Bettgestelle !!!

**WIR sparen jedoch nicht am Service:**  
 Kostenlose Lieferung & Entsorgung Ihrer Altware sind selbstverständlich !!  
 Kostenlose Montage und Entsorgung Ihres alten Bettgestells ebenfalls !!  
 zertifizierte Fachberatung durch unser geschultes Personal !!

[www.steinhagener-matratzen.de](http://www.steinhagener-matratzen.de)

**Zertifiziertes Fachgeschäft**  
  
**Öffnungszeiten**  
 • Montag bis Freitag  
 9.00h - 13.00h  
 15.00h - 18.30h  
 • Samstag  
 9.00h - 14.00h  
**Hier finden Sie uns:**  
 Waldbadstr. 9-13  
 33803 Steinhagen  
 Tel: 05204/3863  
 2 Min von der Autobahn A33 Abfahrt Steinhagen !!!



# MAUERN, DIE GESCHICHTE(N) ATMEN

„WILHELM GÜTTGEMANNS LEDER- U. TREIBRIEMENFABRIK“ PRANGT IN GOLDENEN LETTERN AUF DEM HISTORISCHEN GEBÄUDE IN HALLE (WESTF.). HEUTE BEHERBERGT DIE „ALTE LEDERFABRIK“ ATELIERS, GALERIEN UND MEHR – UND EMPFIEHLT SICH FÜR (MINDESTENS!) EINEN BESUCH.

Grafiken: © stock.adobe.com/Teppi, Fyborov, Imathal



Bereits 1912 gründet Wilhelm Güttgemanns in Halle seine Lederfabrik. Produziert werden die Leder zunächst in einem Keller, getrocknet an einem Zaun. Der Betrieb wächst. Schon bald entsteht das heutige Fabrikgebäude an der Alleestraße. Als der Firmengründer erkrankt, übernimmt sein Sohn Egon die Geschäftsführung. Das Unternehmen geht mit der Zeit: Abhängig von der jeweiligen Nachfrage werden die Schwerpunkte der hergestellten Leder immer wieder neu ausgerichtet.

Seit den 1970er Jahren führt Jens Michael Güttgemanns das Familienunternehmen. Ein Brand des Hauptgebäudes 1978 soll nur eine der einschneidenden Herausforderungen sein, mit denen sich der Unternehmer konfrontiert sieht: Die wachsende internationale Konkurrenz setzt der kleinen Lederfabrik immer mehr zu. 1993 führt das schließlich zum Ende der Lederproduktion – und, über Nacht, zu einer mutigen Neuausrichtung, die bis heute Früchte trägt.

Jens Michael Güttgemanns verwandelt die einstigen Industriehallen mit viel Herzblut in ein Zentrum für Kunst, Handwerk und Kleingewerbe. Nach und nach entsteht in den historischen Mauern ein lebendiger Treffpunkt für Kreative, der sich in den künstlerischen Metropolen Deutschlands in bester Gesellschaft befinden würde. In unserer beschaulichen Nachbarschaft wirkt das Kunst- und Kulturzentrum „Alte Lederfabrik“ geradezu spektakulär. Selbst eine Art „Gesamtkunstwerk“, ist seine Entwicklung noch lange nicht abgeschlossen!

Mit seiner Tochter Sandra Fehrenkötter, die den Betrieb seit dem Jahr 2019 weiterführt, bleibt der einzigartige Kulturort in Familienhand. Auf 9.000 Quadratmetern haben derzeit rund 50 Mieter ihr kreatives Zuhause gefunden: von Künstlern und Kunsthandwerkern über Händler bis hin zu kulturellen Initiativen. Dazu zählen nicht zuletzt die Städtische Galerie Halle, die „Groß Gallery“ und die „Art64 Produzentengalerie“. Die montags bis freitags geöffnete

„Flurgalerie“, der samstägliche „ArtWalk“ sowie Veranstaltungen wie das „Frühlingserwachen“ und die „Unikat“ laden dazu ein, die Ateliers, Galerien und Zeugnisse der industriellen Vergangenheit selbst zu entdecken.

Was Kunstinteressierte und Neugierige in der „Alten Lederfabrik“ erwartet, ist dabei jenseits aller Zahlen und Fakten schwer in Worte zu fassen. Es ist nicht nur die überwältigende Vielfalt an Kunstformen, -arten und -richtungen von der Malerei, Metallskulpturen und Holzkunst bis hin zu Fotoatelier und Möbelmanufaktur, die Besucher in ihren Bann zieht. Es ist vielmehr das Gesamtwerk. Das Konzept einer lebendigen Kunst, in der die Künstler ansprechbar, persönlich erlebbar sind. Das Gefühl, beim Betreten des Gebäudes in eine andere Welt einzutauchen – eine Welt voller Eindrücke, Emotionen und kreativer Energie. Und es ist der besondere Charme der historischen Räumlichkeiten, der den Besuch zu einem Erlebnis macht, das lange nachhallt.

deinTEUTO hat sich begeistern lassen – von dem Konzept, der unvergleichlichen Atmosphäre und der allgegenwärtigen Kunst. In unserer neuen Serie nehmen wir Euch regelmäßig mit an diesen inspirierenden Ort.

Mit interessanten, persönlichen Erinnerungen und Anekdoten gewährt Sandra Fehrenkötter uns und Euch Einblicke in die Entstehungsgeschichte des Kunst- und Kulturzentrums. Und die, das verraten wir schon heute, ist manchmal überraschend, oftmals unorthodox, immer wieder herausfordernd. Stets dabei sind Leidenschaft, unermüdliches Engagement und Kampfgeist: All das braucht Sandra Fehrenkötter, um die Vision ihres Vaters fortzuführen. Auch viele Künstler und ihre Kunst stellen wir Euch in unserer Serie vor. Seid gespannt, freut Euch auf die nächste Ausgabe von deinTEUTO – und macht Euch selbst einmal auf den Weg in die „Alte Lederfabrik“ in Halle!

[www.alte-lederfabrik-halle.de](http://www.alte-lederfabrik-halle.de)

## „WIE VIELE FENSTER HÄTTEN SIE GERNE?“



Mein Vater hatte in vielerlei Hinsicht eine ganz eigene Herangehensweise an das Projekt „Kunst- und Kulturzentrum“. So auch, als es galt, aus den großen Industriehallen die passenden einzelnen Räume für interessierte Künstler zu schaffen. Statt nach Quadratmetern fragte er die angehenden Mieter, wie viele Fenster sie gerne hätten: Nach dieser Vorgabe wurden dann die Wände eingezogen.

Jetzt schon an die kalten Tage denken.

**GTB**

Heizöl schwefelarm  
...Wärme auf Vorrat

GT-Brennstoffvertrieb Wittenstein GmbH  
Isselhorster Str. 10-12 · 33335 Gütersloh · Tel.: 05241 740010  
[www.gtbrennstoffe.de](http://www.gtbrennstoffe.de) · [info@gtbrennstoffe.de](mailto:info@gtbrennstoffe.de)



**ANDREAS MÜLLER**

Inhaber Niklas Müller

Sanitär - Heizung - Solar

Am Röhrbach 130 · 33334 Gütersloh/Friedrichsdorf  
Telefon 052 09/49 74 · Fax 98 08 32 · Mobil 01 70/3 20 49 74

E-Mail: [info@mueller-baddesign.de](mailto:info@mueller-baddesign.de)

[www.mueller-baddesign.de](http://www.mueller-baddesign.de)

Im Notfall auch am Wochenende

Wir ...

- gestalten **moderne Badezimmer** nach Ihren Wünschen, **termingerecht aus einer Hand**
- bauen **Solaranlagen** für Warmwasser- und Heizungsunterstützung auf, denn die Sonne kostet kein Geld und senkt die Heizkosten
- erstellen **moderne Heizungsanlagen**
- führen **Komplettsanierungen nach Rohrbrüchen** durch, inkl. Fliesen- und Malerarbeiten
- **warten Ihre Heizungsanlagen**, egal ob Gas oder Öl
- führen **Blecharbeiten** jeglicher Art aus

## Bestattungsvorsorge

Jetzt schon an später denken – wir beraten Sie gern!

Tag und Nacht erreichbar  
Telefon 0521-417110

Bestattungen **Vemmer**

[www.vemmer-bestattungen.de](http://www.vemmer-bestattungen.de)

Hermann Vemmer KG  
Sauerlandstraße 12  
33647 Bielefeld

**Miele**

## WWC 384 WPS Sneaker Wash Aktionsmodell



- Effizienzklasse A (-20%)
- 8 kg Fassungsvermögen
- schleudert mit 1600 U/min
- SteamCare reduziert ihre Bügelzeit bis zu 50%
- QuickPowerWasch - effizientes Waschen in 49 Minuten

€ 1.199,-  
inkl. MwSt.

**Elektro Sötebier** Patthorster Str. 1  
33803 Steinhausen  
Tel.: 0 52 04 / 8 70 48 30

Angreifer durch Polizeiwaffe lebensgefährlich verletzt

# URTEIL GEFÄLLT



ES WAR EINE LEBENSGEFÄHRliche SITUATION, SOWOHL FÜR DIE POLIZISTEN ALS AUCH FÜR DEN ANGEKLAGTEN: ALS SEK-BEAMTE IM JUNI EINEN 30-JÄHRIGEN MANN IN STEINHAGEN FESTSETZEN WOLLTEN, GRIFF DIESER MIT EINEM MESSER AN – UND WURDE DURCH SCHÜSSE GESTOPPT. NUN WURDE ER WEGEN VERSUCHTEN TOTSCHLAGS ZU FÜNF JAHREN GEFÄNGNIS VERURTEILT.

Text: Nils Middelhaue

Es war nicht das erste Mal, dass Jano I. (Name geändert) sich auffällig verhielt. Bereits zweimal hatte sich der 30-jährige Syrer aus Steinhagen in stationärer Behandlung befunden, eine Diagnose war ihm jedoch letztlich nicht ge-

Grafik: © stock.adobe.com/cartoonresources, arto

stellt worden. Als er am 21. Juni des letzten Jahres wieder einmal seinem Vater gegenüber aggressiv wurde, wandte sich die Familie – ebenfalls nicht zum ersten Mal – an die Polizei. Gegen 16 Uhr trafen mehrere Beamte am Grundstück des von der Familie bewohnten Hauses an der Luisenstraße ein. Der zunächst vor dem Haus sitzende Jano I. war den Polizisten gegenüber zwar nicht direkt aggressiv, machte jedoch keinen Hehl daraus, dass er weder angefasst werden wolle noch das Grundstück verlassen werde. Vielmehr sollten sich die Beamten vom Hof scheren. Als schließlich zwei weitere Polizisten hinstießen, schlug I. plötzlich einem von ihnen gegen den Arm und lief zu einem Gartenhäuschen, aus dem er sich ein Messer nahm. Auch hob er zwischendurch drohend eine Harke.

Die Polizisten hielten Abstand, Jano I. begab sich durch die Kellertür ins Haus und ging in das erste Obergeschoss. Aus dem dortigen Fenster heraus sprach er über mehrere Stunden mit den Polizisten, machte weiterhin jedoch keinerlei Anstalten, sich zu ergeben. Schließlich riefen die Beamten ein Spezialeinsatzkommando (SEK) hinzu – Polizisten aus Dortmund und Düsseldorf trafen abends an der Luisenstraße ein, ein Diensthundführer nebst seinem Belgischen Schäferhund

wurde eigens aus Köln eingeflogen. Schließlich sollte der Zugriff erfolgen – doch dieser lief gänzlich anders ab als geplant. Der Hundeführer stieg mit seinem Tier auf der Schulter die steile Holzterrasse zum ersten Obergeschoss hoch, unmittelbar gefolgt von mehreren Sicherungsbeamten. Doch hatte Jano I. ganz offenbar Geräusche im Treppenhaus gehört, die ihn seinen Fensterplatz verlassen ließen. Die Polizisten auf der Treppe erreichte keine Warnung mehr: Als sie um eine 180-Grad-Kehre herumgegangen waren, stand Jano I. unmittelbar vor ihnen auf dem Treppenabsatz und stach unvermittelt wuchtig in Richtung Kopf oder Hals des Hundeführers.

Diesem gelang es, dem Stich auszuweichen. Als I. ausholte, um ein weiteres Mal zuzustechen, gab der unmittelbar hinter dem Hundeführer gehende Beamte einen Schuss aus seiner Dienstwaffe ab, der I. jedoch verfehlte. Ein zweiter Schuss traf den Angreifer jedoch in die Brust. Jano I. fiel zu Boden, der Schäferhund verbiss sich in seine Wade und ein Polizist trat dem 30-Jähriger das Messer aus der Hand. Jano I. wurde notoperiert, doch sein linker Arm ist bis heute gelähmt.

In der mehrtägigen Verhandlung vor der I. Großen Strafkammer des Bielefelder Landgerichts

hatte I. zum Tatgeschehen geschwiegen. Bei seiner hafterlichen Vernehmung hatte er zuvor angegeben, kein Messer gehabt zu haben, einem als Sachverständiger geladenen Psychiater gegenüber hatte I. vor Prozessbeginn gesagt, er habe ein Messer im Hosensack gehabt. Dies nahmen ihm jedoch weder Staatsanwalt Christoph Mackel noch die Kammer unter dem Vorsitz von Richter Sven-Helge Kleine ab – zu groß wäre die Wahrscheinlichkeit einer Verletzung für I. gewesen, hatte die Tatwaffe doch eine Klingenlänge von 20 Zentimetern.

Eine zentrale Rolle in dem Verfahren hatte die Frage nach einer etwaigen psychischen Erkrankung des Angeklagten gespielt. Doch trotz der sicherlich vorhandenen Auffälligkeiten vermochte auch der hinzugezogene Psychiater Martin Reker weder in der Verhandlung noch auf den Bildern der Bodycams der Polizisten psychiatrisch relevante Symptome zu entdecken. Die Kammer verurteilte den bislang nicht vorbestraften I. schließlich zu fünf Jahren Gefängnis. „Der Angeklagte hatte das Geschehen am 21. Juni richtig erfasst – und wollte sich gegen den Zugriff der Polizei wehren. Er hat in Kauf genommen, dass die Beamten dabei vielleicht sterben“, sagte Richter Kleine in der Urteilsverkündung.



[www.starte-ausbildung.de](http://www.starte-ausbildung.de)



Starte Ausbildung: wo Talent zu Können wird.



@StarteAusbildung  
 vermittlung@kh-gt-bi.de

## AKTIV MIT KNIEMARTHROSE

Vereinbaren Sie jetzt Ihren kostenlosen Beratungstermin!



**Mitschke Health + Life GmbH**  
 Normannenstraße 4  
 33647 Bielefeld  
 Tel. 0521 948 548 90  
[info@mitschke24.de](mailto:info@mitschke24.de)  
[www.mitschke24.de](http://www.mitschke24.de)

### UNLOADER ONE<sup>®</sup>X

- Schmerzlinderung kann spürbar sein
- Stabilisierung des Knies möglich
- Kann Sicherheit beim Gehen geben
- Geringes Gewicht (360g)



Copyright by Ossur

deine heimat

# KURZ NOTIERT



Foto: © Leslie Barabasch

## APPELT HAT NERVEN

„Männer Nerven Stark“ heißt das neue Programm, mit dem Comedian Ingo Appelt auf Tour geht. Am 7. Februar macht er im Bielefelder Zweischlingen Station. Mit im Gepäck hat der Komiker einen verbalen Vorschlaghammer, um dem Publikum an diesem Abend den Alltag auszutreiben. Nichts ist vor ihm sicher – von der Kommunikation zwischen den Geschlechtern bis hin zu kleinen Macken und Mackern, die uns das Leben schwer machen. Denn wer ist schuld an der Misere? Die Männer! In einer Welt voller Fettnäpfchen reicht Ingo Appelt ihnen helfend die Hand. Für die Frauen, für den Frieden. Los geht's um 21 Uhr.



Foto: © stock.adobe.com/maandachenko

## SCHLAGER FESTIVAL XL

Schlager-Fans haben sich diesen Termin wahrscheinlich schon längst im Kalender angestrichen: Am 21. Februar feiert das Schlager Festival XL seine Premiere im Heristo Event Center (ehemals OWL Event Center), An dem Abend drehen Norman Langen, Olaf Henning, Mike Leon Grosch, Anna-Maria Zimmermann und Daniel Ceylan verschiedene Szenekünstler ausgiebig an der Schlager-Discokugel. Moderiert wird die Veranstaltung von Jan Kunath und Frank Neuenfels. Die Show beginnt um 18 Uhr.



## FOLK-MUSIK

Ostfriesland trifft Niederlande – und zwar in Künsebeck. Am 8. Februar um 16 Uhr lädt die Interessengemeinschaft Künsebecker Bürger zum „Kaffee & Kuchen Konzert“ ins Gemeindehaus ein. Zu Gast sind die Komponistin und Musikpädagogin Insa McLean aus Aurich sowie Henk de Vries von der Highland String Band aus Groningen. Gemeinsam nehmen sie das Publikum mit auf eine musikalische Reise durch die Welt der Folkmusik – mal besinnlich, mal unterhaltsam. Das Duo interpretiert bekannte und eigene Folksongs auf ganz eigene Weise. Der Eintritt ist frei, um Spenden wird gebeten.



## NACHTBOJEN

Sichere Orte bei Nacht: Das ist die Idee der Nachtbojen. Menschen, die sich nachts unwohl fühlen, bekommen an diesen Orten Hilfe. Bielefeld ist die erste Stadt in NRW mit diesem Angebot. An acht Clubs, Bars oder Restaurants kleben seit Jahresbeginn pinke Aufkleber mit dem auffälligen Logo, weitere Orte sollen folgen. „Das Projekt liegt sehr im Interesse der Bielefelder Polizei – Orte, die ohnehin nachts geöffnet sind, werden zu kostenlosen Anlaufstellen und bieten Unterstützung für Hilfesuchende“, so Leitender Kriminaldirektor Wolfgang Niewald. Die Idee dazu stammt aus Stuttgart, wo es mittlerweile 60 Anlaufstellen gibt.



Foto: © Krötenretter Senne

## KRÖTENRETTER

Die Senner Krötenretter sind wieder aktiv! Seit vielen Jahren schützt die ehrenamtliche Gruppe die Amphibien von Ende Februar bis Mitte Mai vor dem Überfahren – im vergangenen Jahr waren es 829 Tiere, die per Hand und Eimer gerettet werden konnten. Die Gruppe freut sich über weitere Unterstützung, insbesondere beim morgentlichen Abbau von Straßensperren. Interessierte können sich per E-Mail an kroetenrettung-senne@gmx.de melden. Informationen gibt es auf der Internetseite www.kroetenretter.de.



## 62. HALLER BACH-TAGE

Unter dem Motto „Lebenswege – Meilensteine“ präsentieren die 62. Haller Bach-Tage vom 29. Januar bis 15. Februar einen gewohnt vielfältigen Musikzyklus. Hochkarätige internationale Ensembles, traditionsreiche Kirchenmusik sowie innovative Formate stehen auch in diesem Jahr auf dem Programm. Das besondere Format „Haller Dreierlei“ begibt sich etwa auf die Spur des Gründers der Haller Bach-Tage, Burghard Schloemann. Zwei Meilensteine der Chormusik eröffnen und beschließen das Festival, die Marienvesper von Claudio Monteverdi und die Matthäus-Passion von Johann Sebastian Bach. Infos: www.hallewestfalen.de



Foto: © Christian Kaufmann

## RUFUS BECK KOMMT

Bekannte Schauspieler geben sich auch in diesem Jahr wieder bei den Theatergastspielen in Brackwede die Klinke in die Hand. Am 22. Februar ist Rufus Beck („Der bewegte Mann“) zusammen mit Peter Kremer, Judith Riehl und Chriara Piu beim Gastspiel des „a.gon Theater“ in der Aula der Brackweder Realschule zu erleben. In dem Stück „Zwei Männer ganz nackt“ findet sich Anwalt Alain morgens ebenso unvermittelt wie nackt neben seinem Mitarbeiter Nicolas wieder. Eine überraschende Spurensuche beginnt. Infos: www.bielefeld.de/brackweder-kulisse

**Ihre individuellen Bedürfnisse liegen uns am Herzen.**

**wissmann**  
BESTATTUNGEN

Netzweg 40 | Bielefeld-Sennestadt

Familiär  
Tel. 05205 91 28 0 • info@wissmann-bestattungen.de • www.wissmann-bestattungen.de

**20% Steuern sparen** Jetzt Fenster u. Haustür sanieren!

**LEHMANN**  
BAUELEMENTE

Alles rund um Ihr Fenster  
FENSTER · TÜREN · ROLLADEN · SONNENSCHUTZ  
AUTORISIERTER ege FACHHANDLER romm

Tel. 052 07 . 777 22  
info@lehmann-bauelemente.de

**Martin Knabe**  
Der Knabe für's Grüne

Baumpflege  
Garten- und  
Landschaftsbau

Dipl.- Ing. Landschaftsarchitektur  
Lise-Meitner-Straße 3, 33803 Steinhagen  
Tel. 05204-921506  
info@martin-knabe.de

www.martin-knabe.de

**BUSVERKEHR PADER**

**Suchen PKW-Fahrer (w/m/d) und Begleiter (w/m/d) für die Schülerbeförderung.**

Der Erwerb des Personenbeförderungsscheins wird unterstützt.

Tel. 0174-6821615  
oder info@bvp.de

**die ferienfahrtschule am betheleck**

„wir sind nicht nur in den ferien für sie da!“

**öffnungszeiten**  
täglich von 9.30 – 11 Uhr und 19.30 – 21 Uhr

tel. 0521 - 3 29 89 99  
mobil 0163 - 5 00 47 32/33  
gadderbaumer str. 29

frankenweg 1 - sennestadt  
mo. + di. 19.30 Uhr,  
mi. auf wunsch

**Café Klüver**  
Im gemütlichen Fachwerk-Ambiente ...

- Täglich Frühstück
- durchgehend warme Küche
- Hausgemachter Kuchen

Wir sind täglich von 9–17.30 Uhr für Sie da!

Bürmannstr. 10 · Verl · Tel. 05246 / 837877

**Kreuzer** GmbH  
Qualität | Handwerk | Vertrauen

Ihr Partner im Handwerk

- ✓ MAURER
- ✓ TISCHLER
- ✓ TROCKENBAU
- ✓ HEIZUNG & SANITÄR

05204 - 888 65 40  
Carl-Benz-Straße 4  
33803 Steinhagen  
info@kreuzer-handwerk.de  
www.kreuzer-handwerk.de

**Wüllner**  
an der Rosenhöhe

Gärtnerei für  
Topfblumen und Sträuße,  
Kränze und Gestecke

33647 Bielefeld  
Brackweder Str. 62 · Telefon 44 16 90  
Am Brackweder- und Sennefriedhof

**HUWENDIEK**

**Miele-Hausgeräte**  
Verkauf – Einbau  
Service – Reparatur

**Küchen-Umbau-Renovierung**

Telefon 05 21/4 08 98  
Dalbkeweg 10 · 33659 Bielefeld  
www.huwendiek.net

**Frank Hildebrand**  
Polsterei

Neubezug • Aufpolstern • Reparaturen aller Art  
Bezugstoffe • Professionelle Lederaufarbeitung

Servicepartner von Kaufeld

Naggersstr. 16 • 33729 Bielefeld • Tel. 7724274  
Mobil 0172/8862287  
E-Mail: polstermoebelservice@web.de

**BREIMHORST**  
Ingenieurbüro für Baustatik

Anke Breimhorst  
Biberweg 62  
33689 Bielefeld  
05205 704-76  
www.breimhorst-statik.de

**UNSERE LEISTUNGEN:**  
Industrie-, Geschäfts- und Wohnhäuser  
KfW – Instandsetzung – Sicherheit

**WIR BIETEN IHNEN:**  
• statische Berechnungen  
• CAD-Dienstleistungen  
• KfW-Antragsbetreuung  
• dena-Energieausweis/Wärmeschutznachweis  
• themenbezogene Facheinzelgespräche  
• unabhängige Beratung beim Immobilienkauf

Galerie Deppe in Halle ist umgezogen

# IN DER GARTENIDYLLE DAHEIM

SEIT 2021 HAT DAS KÜNSTLER-EHEPAAR JÜRGEN UND INGRID DEPPE AUS HALLE IHRE WETTERBESTÄNDIGEN BILD-INSTALLATIONEN IN DER „GALERIE GARTENSTRASSE 2 NEBENAN“ PRÄSENTIERT. ZUM NEUEN JAHR HABEN SIE EIN NEUES KÜNSTLERISCHES ZUHAUSE GEFUNDEN: IN IHRER GARTENIDYLLE „AM LÖTT 36“.



Wir wollen die Sichtbarkeit unserer Kunst erhöhen“, erläutert das Paar den Umzug. An der neuen Adresse werden ab Februar die Öffnungszeiten erweitert, damit sich Interessierte noch leichter ein Bild davon machen können, wie sich ein bestehendes Gartenbild mit originellen und farbenfrohen Bild-Akzenten verändern lässt.

Mit der Galerie „dinju“ wird sich das Künstler-ehepaar weiter für eine vielfältige Innenstadt einbringen, den „Haller Kulturweg“ aktiv begleiten

und die Bild-Installationen bei verschiedenen Veranstaltungen präsentieren. Zur „Offenen Gartenpforte in der Ravensberger Landschaft“ im Sommer planen Jürgen und Ingrid Deppe ein besonderes Event.

Übrigens: Bei Besuchen der Garten-Galerie „Am Lött 36“ kann man das Schaffen der beiden Künstler auch direkt vor Ort erleben. Informationen gibt es unter Telefon 0171-2210908.

[www.dinju-handkunst.de](http://www.dinju-handkunst.de)

Foto: © Museum Peter August Bockstiegel

Drei Bockstiegel-Werke aufgetaucht

# NOCH MEHR KUNST

„WESTFÄLISCHER BAUER“, „RUHENDER BAUER“ UND „FEIERTAG IN DORNBERG“: DREI VERSCHOLLEN GEGLAUBTE RADIERUNGEN DES WESTFÄLISCHEN EXPRESSIONISTEN PETER AUGUST BÖCKSTIEGEL SIND WIEDER DA – ZUR GROSSEN FREUDE DES MUSEUMS IN WERTHER.



Peter August Bockstiegel, „Feiertag in Dornberg“/ „Feiertag in Werther“, 1921, Radierung, 39,6 x 49,6 cm., Privatbesitz, Bochum, ehemals wohl Städtische Kunstsammlungen Düsseldorf, EK 2735, Foto: Th. J.

David Riedel, künstlerischer Leiter des Museums Peter August Bockstiegel, erfuhr im Dezember, dass drei Werke des Künstlers aufgetaucht seien, deren Verbleib fast 90 Jahre lang unklar war.

Die Nationalsozialisten hatten im Rahmen einer großen „Säuberungsaktion“ 1937 über 20.000 Kunstwerke von 1.400 Künstlern beschlagnahmt, die ihrer Ansicht nach „entartet“

waren. Das galt insbesondere für Kunstrichtungen wie den Kubismus, den Expressionismus, die Neue Sachlichkeit und den Dadaismus. Die Künstler wurden verfolgt und ausgegrenzt. Der Verbleib vieler Werke ist ungeklärt. Alleine von Bockstiegel (1889-1951) verschwanden damals 92 Gemälde, Aquarelle und Grafiken. Die meisten dieser Werke sind verschollen oder zerstört. Aber nicht alle: Schon 2020 konnte das Museum in einer Ausstellung vier wiederentdeckte Bockstiegel-Werke präsentieren. Gefunden hatte sie Martin Langanke. Der kunstbegeisterte Professor für angewandte Ethik an der Ev. Hochschule Bochum hatte sich auf die Spur der einstigen Kunstsammlung Hans Erdmann gemacht, zu der auch die Bockstiegel-Werke gehörten. Der Musikwissenschaftler Hans Erdmann hatte verbotene moderne Kunst gesammelt.

Im Juli 2027 jährt sich die Propaganda-Ausstellung „Entartete Kunst“ der Nationalsozialisten zum 90. Mal – gut denkbar, dass zu diesem Anlass die nun aufgetauchten Bockstiegel-Radierungen auch öffentlich zu sehen sein werden.

Der TuS 08 Senne l e.V. lädt alle Laufbegeisterten – und die, die es noch werden wollen – ein, den Laufsport gemeinsam zu genießen. Jeden Mittwoch geht es ganz entspannt durch die Senne: eine Stunde Laufen im ruhigen Tempo, begleitet von Mobilisation, Technikübungen und Stretching. Perfekt, um anzukommen, durchzuatmen, nette Menschen kennenzulernen – und dem Körper etwas Gutes zu tun. Wer Lust auf etwas mehr Tempo hat und vielleicht sogar bei Volksläufen an den Start gehen möchte, ist freitags beim Tempotraining mit Trainer Jan-Alrik Zipter genau richtig. Hier steht Leistung im Fokus – aber immer mit Spaß und fachkundiger Betreuung. Und für alle, die denken: „Laufen? Würde ich gern – aber wie fange ich an?“ Ab dem 13. Februar startet ein Lauf-Einsteigerkurs. Keine Vorkenntnisse nötig, nur gesund sein und Freude an Bewegung mitbringen. Ob gemütlich, ambitioniert oder ganz neu dabei – die Senne Runners bieten allen Laufinteressierten einen offenen Treffpunkt direkt vor der Haustür. Infos & Anmeldung bei Jan-Alrik Zipter unter Telefon 0176-75976047.

„Laufschuhe raus

**CleanFix**  
TEXTILPFLEGE  
MEISTERBETRIEB

ihre professionelle  
TEXTILREINIGUNG  
IN BIELEFELD

0521 - 44 08 01

Glütersloher Straße 122 - 33649 - Bielefeld / im Kaufland  
[www.cleanfix-bielefeld.de](http://www.cleanfix-bielefeld.de)

**Wehmeier**  
Kraftfahrzeuge GmbH

Stadtring 11 · 33647 Bielefeld  
Telefon 0521 / 41 71 71  
[www.opel-wehmeier.de](http://www.opel-wehmeier.de)

Installations-Technik · Elektro · Sanitär · Heizung

**ITS STÜCKEMANN**

Ihre Experten für Elektro, Sanitär & Heizung

Beratung · Planung · Umsetzung

Sanierung oder Neubau?

Wir machen Ihr Zuhause fit für die Zukunft. Mit Wärmepumpen setzen wir auf nachhaltige und effiziente Heizlösungen. QR-Code scannen und Ihre Förderungsmöglichkeiten entdecken.

Ennskillener Straße 13 · 33647 Bielefeld · Telefon 0521 95017-0  
[www.its-stueckemann.de](http://www.its-stueckemann.de) · [info@its-stueckemann.de](mailto:info@its-stueckemann.de)

Besuchen Sie uns gerne auch auf [ITS Stückemann GmbH & Co. KG](https://www.facebook.com/its.stueckemann) [its\\_stueckemann](https://www.instagram.com/its_stueckemann)

WENDT & KOHN  
Grünhainichener Engel®

Erleben Sie die weltbekannten Grünhainichener Engel® und ihre fröhlichen Begleiter im gut geführten Fachhandel. Wählen Sie beispielsweise aus dem großen Figurenangebot bei

**KUNSTGEWERBE WISSMANN**  
Netzweg 40 · 33689 Bielefeld · Tel.: (05205) 9128-0  
Für Sie geöffnet: montags bis freitags 9 – 18 Uhr · samstags 9 – 14 Uhr

Ihre Immobilie  
in besten Händen.



**Reihenbungalow mit Vollkeller und Garage in gefragter Lage von Sennestadt!**  
Baujahr 1979, ca. 123 m<sup>2</sup> Wfl., ca. 364 m<sup>2</sup> Grdst., 4 Zi., Terrasse, Garten, Vollkeller mit 5 Räumen, Partykeller, Garage mit elektr. Rolltor, gepflegter Zustand, KP 295.000 €, 2,98% Provision inkl. 19% MwSt., EBA, Gas, 1979, H, 349,10 kWh/m<sup>2</sup>a



**Gepflegte Doppelhaushälfte in ruhiger Lage von Gütersloh-Spexard!**  
Baujahr 1981, ca. 86 m<sup>2</sup> Wfl., ca. 18 m<sup>2</sup> Nutzfläche im ausgebauten DG, ca. 433 m<sup>2</sup> Grdst., 3 Zi., Gäste-WC, Vollkeller, Terrasse, Garten, Garage, Außenstellplatz, fortlaufend modernisiert, KP 299.000 €, 3,57% Provision inkl. 19% MwSt., EBA, Gas, Bj. 1981, H, 320,80 kWh/m<sup>2</sup>a



**Hofstelle mit 4 Wohneinheiten in Bielefeld-Senne!**  
Baujahr 1897, ca. 495 m<sup>2</sup> Wfl., ca. 6 ha Grdst., 15 Zi., EBK, Hausbrunnen, Scheune, Stallungen, Pferdewiese, 5 Garagen, asphaltierte Zufahrt, KP 1.920.000€, 3,57% Provision inkl. 19% MwSt., EBA, Öi, 211 kWh/(m<sup>2</sup>a), Bj. 1897, G

**F FLÖTTMANN IMMOBILIEN**  
Vermitteln + Projektieren

BÜRO BIELEFELD: 0521 40 20 55  
BÜRO SCHLOSS HOLTE-STUKENBROCK: 05207 95 84 510

[post@floettmann-immobilien.de](mailto:post@floettmann-immobilien.de)

[WWW.FLOETTMANN-IMMOBILIEN.DE](http://WWW.FLOETTMANN-IMMOBILIEN.DE)

**15% Rabatt!**

\* Mit diesem Coupon erhalten Sie 15% Rabatt auf 1 Artikel Ihrer Wahl, ausgenommen sind rezeptpflichtige Artikel. Nur 1 Coupon pro Artikel und Kauf einlösbar. Dieser Coupon ist nur im Original gültig und nicht mit anderen Coupons oder Rabatten kombinierbar. Eine Barauszahlung ist nicht möglich. Gültigkeitszeitraum: bis 31.12.2026.

**Coupon in einer unserer Apotheken einlösen und sparen!**

**SÜDAPO+HEKE**  
IM MARKTKAUF

Artur-Ladebeck-Straße 81 · 33617 Bielefeld  
0521 / 1 59 00 · www.suedapo-bielefeld.de

**APO+HEKE**  
IM BROCK

Gütersloher Straße 122 · 33649 Bielefeld  
0521 / 4 00 24 30 · www.apoimbrock.de

**Unser ServicePlus für Sie:**

- ✓ Kompetente Beratung vor Ort und per Video-Anruf
- ✓ Zuverlässiger Botendienst und Online-Shop
- ✓ 24h Abholung am Automaten - sicher und bargeldlos

Stellenabbau beschlossen  
**DÜRKOPP**

NUN STEHT ES FEST: DER AUTOZULIEFERER DÜRKOPP IN HALLE-KÜNSEBECK STREICHT KNAPP 180 STELLEN. FÜR DIE BETROFFENEN WIRD EINE TRANSFERGESELLSCHAFT GEGRÜNDET. URSPRÜNGLICH SOLLTEN MEHR MITARBEITER ENTLASSEN WERDEN.

Für die Automobilindustrie hat es schon einmal deutlich bessere Zeiten gegeben. Davon weiß auch der Haller Automobilzulieferer Dürkopp GmbH ein Lied zu singen. Aufgrund der wirtschaftlichen Lage sieht sich die Unternehmensleitung leider gezwungen, einen Großteil der rund 550 Mitarbeiter im Werk in Künsebeck zu entlassen. Die Münchener Beteiligungsgruppe Aequita hatte den früher unter dem Namen JTEKT firmierenden Nadellagerspezialisten erst im vergangenen Sommer übernommen. Nun erhofft sich die Geschäftsführung von System- und Prozessumstellungen langfristig Erfolg.

In der Transfergesellschaft können die von der Kündigung betroffenen Mitarbeiter Qualifizierungsangebote und individuelles Coaching in Anspruch nehmen. Zum Sozialplan gehören zudem gestaffelte Abfindungen.

Ob Lego-Fans oder Lesewürmer: Die Spielwarenwelt in Werther hat in vergangenen Jahrzehnten unzählige Träume von großen und kleinen Kindern erfüllt. Damit kann bald Schluss sein. Inhaber Frank Nollmann hat angekündigt, sein Fachgeschäft im Februar 2026 zu schließen, wenn sich kein Nachfolger findet.

**„Lust auf Spiele? Nachfolger gesucht**

Der Grund für das Ende der Spielwarenwelt ist persönlicher Natur. Frank Nollmann hat im vergangenen Jahr die Leitung des beliebten Geschäfts von seiner Frau Agnes übernommen, die aus gesundheitlichen Gründen ausgeschieden war. Da er bereits zwei Betriebe in Bad Rothenfelde leitet, kann er den Laden in Werther nicht selber langfristig führen. Die Hoffnung auf eine Übernahme hat er noch nicht aufgegeben: Nachfolgeinteressenten können sich gerne mit ihm in Verbindung setzen. Sollte sich niemand finden, würde im Februar der Räumungsverkauf starten.

[www.spielwarenwelt-werther.de](http://www.spielwarenwelt-werther.de)



1. Die Fassade ist die Visitenkarte Ihrer Immobilie. Warum entscheidet der Zustand Ihrer Fassade über den ersten Eindruck und den Werterhalt Ihres Zuhauses?
2. Welche Schäden treten häufig auf – und warum sollte man frühzeitig handeln?
3. Was bietet das Maler-Team Werther für meine Fassade?

# NACHGEFRAGT

**1** DIE HAUSFASSADE IST WEIT MEHR ALS NUR FASSADENGESTALTUNG ODER FARBE AN DER WAND. SIE SCHÜTZT IHRE IMMOBILIE DAUERHAFT VOR WIND, WETTER UND FEUCHTIGKEIT UND TRÄGT ENTSCHEIDEND ZUM WERTERHALT DES HAUSES BEI. EIN PROFESSIONELLER FASSADENANSTRICH UND REGELMÄSSIGE PFLEGE BEWAHREN DIE BAUSUBSTANZ, VERHINDERN FASSADENSCHÄDEN UND SORGEN DAFÜR, DASS IHRE IMMOBILIE LANGFRISTIG IHREN WERT BEHÄLT – SICHTBAR, SPÜRBAR UND NACHHALTIG.

**2** RISSE IM PUTZ, ABBLÄTTERNDE FARBE, ALGEN- ODER PILZBEFALL WERDEN OFT UNTERSCHÄTZT. BLEIBEN SOLCHE SCHÄDEN UNBEACHTET, KANN FEUCHTIGKEIT EINDRINGEN UND DIE BAUSUBSTANZ DAUERHAFT SCHÄDIGEN. FRÜHZEITIG ERKANNT UND FACHGERECHT BEHOBEN, LASSEN SICH AUFWENDIGE UND KOSTENINTENSIVE SANIERUNGEN MEIST VERMEIDEN.

**3** DAS MALER-TEAM WERTHER VERBINDET MEISTERLICHES HANDWERK MIT ERFAHRUNG UND REGIONALER KOMPETENZ. WIR PRÜFEN DEN ZUSTAND IHRER FASSADE GENAU, BERATEN EHRLICH UND ENTWICKELN INDIVIDUELLE LÖSUNGEN – VON DER FACHGERECHTEN INSTANDESETZUNG BIS ZUR HOCHWERTIGEN FASSADENGESTALTUNG. MIT LANGLEBIGEN MATERIALIEN, EINEM GESCHULTEN BLICK FÜRS DETAIL UND VIEL LEIDENSCHAFT SORGEN WIR DAFÜR, DASS IHRE FASSADE SCHÜTZT, BEGEISTERT UND WERTE ERHÄLT. **LASSEN SIE IHRE FASSADE JETZT KOSTENLOS PRÜFEN – WIR BERATEN SIE PERSÖNLICH UND UNVERBINDLICH.**

Brackwede lebt vom Engagement!“ Das betonte Bezirksbürgermeister Vincenzo Copertino (CDU) beim traditionellen Neujahrsempfang des Stadtbezirks. Am 9. Januar fanden rund 280 Gäste den Weg ins Brackweder Gymnasium. Der Bezirksbürgermeister dankte in sei-

**„Neujahrsempfang in Brackwede**

ner Ansprache allen tatkräftigen Ehrenamtlichen, Vereinen, Einrichtungen und Unternehmen im Stadtbezirk. Karl-Uwe Eggert und Meral Sahin wurden für ihr Engagement besonders geehrt. Eggert war u. a. in der Bezirksvertretung, im Beirat der Justizvollzugsanstalt sowie als Vorsitzender der Werbe- und Interessengemeinschaft Brackwede aktiv. Meral Sahin bringt sich seit Jahren nicht nur beim Runden Tisch und dem Eltern-treff für alleinerziehende Mütter der Diakonie ein, sondern auch beim internationalen Frauenfrühstück, bei der Stadtteilkonferenz oder im Vorstand der alevitischen Gemeinde. Beide erhielten eine Urkunde und einen Porzellan-Leineweber.

**WUR** IHRE REISEEXPERTE - 8x IN OWL **momento** Reisen für mich

**Fliegen ab Paderborn**

- Malta 02.04. – 07.04.2026 (6 Tage ab € 599,-)
- Sizilien 28.04. – 05.05.2026 (8 Tage ab € 799,-)
- Liparische Inseln 28.04. – 05.05.2026 (8 Tage ab € 1.299,-)

[www.fliegen-ab-paderborn.de](http://www.fliegen-ab-paderborn.de)

Buchung und Beratung in unseren WUR-Reisebüros und online!

TUI ReiseCenter Bielefeld	Ritterstraße 31, 33602 Bielefeld	Telefon 0521 5299630
TUI ReiseCenter Halle	Bahnhofstraße 27, 33790 Halle/Westf.	Telefon 05201 81740
TUI ReiseCenter Herford	Bäckerstraße 6, 32052 Herford	Telefon 05221 102160
TUI ReiseCenter Paderborn	Rosenstraße 9, 33098 Paderborn	Telefon 05251 28360
TUI Reisebüro Steinhagen	Bahnhofstraße 14, 33803 Steinhagen	Telefon 05204 9859010
TUI ReiseCenter Versmold	Münsterstraße 11, 33775 Versmold	Telefon 05423 95080
TUI ReiseCenter Vlotho	Lange Straße 127a, 32602 Vlotho	Telefon 05733 961880

Zwischenverkauf vorbehalten. Veranstalter: Wend Urlaubreisen GmbH, Bahnhofstr. 14, 33803 Steinhagen

**BEREIT FÜR DEN FRÜHLING?**

**Kostenloser Fassaden-Check & unverbindliches Angebot sichern**

**MALER-TEAM WERTHER**

Altbau Fassadenanstrich, Neubaufassade WDVS, Stadtvilla Fassaden-saniierung, Holzschutz: Schwedenhaus

Ihr regionaler Malermeisterbetrieb

05203 31 45

[www.maler-team-werther.de](http://www.maler-team-werther.de)

info@maler-team-werther.de



3



4



7

INFORMATIONEN

AKTIONEN

TERMINE

Fotos: © Stadtbezirk Senne, stock.adobe.com/Studio Romantic, ChristArt, Michael Adamski

## SCHON GEWUSST?



1

### GEDÄCHTNISTRAINING FÜR SENIOREN

1 Wer in Künsebeck das ganze Jahr über sportliche Vorsätze in die Tat umsetzen möchte, ist beim TV Deutsche Eiche Künsebeck in besten Händen. Der Verein bietet ein umfangreiches Sportprogramm für alle Altersgruppen und Fitnesslevel von Crossfitness bis Zumba an. Neu in diesem Jahr ist ein bewegtes Gedächtnistraining für Senioren, das der Verein zusammen mit dem Pfarrbezirk Künsebeck freitags um 10 Uhr im Gemeindehaus Künsebeck anbietet. Das innovative Format kombiniert Bewegungsübungen mit Denkaufgaben und stärkt durch koordinative

native Spiele das Erinnerungsvermögen. Das Angebot läuft bis März. Vereinsmitglieder nehmen kostenlos teil, Nicht-Mitglieder zahlen 25 Euro. Unverbindliches Schnuppern ist möglich. Infos gibt es unter [www.tv-kunsebeck.de](http://www.tv-kunsebeck.de) oder über die Vereinsapp TV Deutsche Eiche Künsebeck.

### ARMINIA-SCHAL

2 Ratzfatz ausverkauft war im Rathaus Steinhagen ein besonderer Fan-Schal zur Städtepartnerschaft von Arminia Bielefeld und der Gemeinde Steinhagen. 50 Exemplare des beidseitig bedruckten Schals gab es Anfang des Jahres für 10 Euro zu kaufen. Binnen weniger Stunden waren alle Fan-Schals vergriffen. Eine Neuauflage ist vorerst nicht geplant.

### AUS FÜNF WIRD EINS

3 Fünf Fische hat das Logo der Evangelischen Kirchengemeinde Bielefeld-Süd, zu der nunmehr 20.500 Gläubige gehören. Die neue Kirchengemeinde ist seit dem 1. Januar Rechtsnachfolgerin der fünf evangelischen Gemeinden

in Brackwede, Quelle-Brock, Senne-Emmaus, Sennestadt und Ummeln. Gefeierte wurde die Fusion mit einem Vereinigungsgottesdienst in der Brackweder Bartholomäuskirche am 11. Januar. Anschließend fand ein Festakt statt.

[www.evangelisch-bielefeld-sued.de](http://www.evangelisch-bielefeld-sued.de)

### 50 JAHRE VHS RAVENSBERG

4 Vintage lebt! Zum 50-jährigen Bestehen fällt das Programm der VHS Ravensberg 2026 nicht nur besonders umfangreich aus: Passend zum Jubiläum gibt es auch sogenannte Retrokurse von Batiken bis Hula-Hoop, die zu einer kreativen Zeitreise einladen. Das neue, gewohnt vielseitige VHS-Programm liegt an zahlreichen Stellen in unserer Nachbarschaft aus.

[www.vhs-ravensberg.de](http://www.vhs-ravensberg.de)

### KUNST VERBINDET

5 Die eindrucksvolle Aquarellkunst des Senner Künstlers Roland Kündahl ist auch in Concarneau zu bewundern. Bezirksbürgermeister Stefan Mahne überreichte im Dezember

Bilder aus der Serie „Concarneau und die Bretagne“ an den Bürgermeister der Partnerstadt Marc Bigot. Die Senner Delegation hatte auch sonst jede Menge zu tun: So wurde eine Reise von Kids des TuS 08 Senne I in die Bretagne geplant, die zu Himmelfahrt über die Bühne gesehen soll. 2025 war eine Jugendgruppe aus Concarneau zu einem mehrtägigen Sportaustausch nach Senne gekommen.

### NEUES AUS DER FLEISCHEREI MÜNCH

6 Die Fleischerei Münch schließt ihre Filiale an der Windelsbleicher Straße in Senne. Ganz verzichten müssen die Senner aber nicht auf die Fleischspezialitäten aus dem Hause Münch, das seinen Hauptsitz in Ummeln hat: Durch eine Kooperation mit Oleg Scheifler vom nahen Rewe-Markt gibt es Wurst und Fleisch aus der eigenen Produktion demnächst im großen Lebensmittelmarkt auf der anderen Straßenseite.

### 100 JAHRE BRACKWEDER NATURBAD

7 „Je lebhafter es regnet, desto mehr Freibäder werden gebaut“, schrieb die Westfälische Zeitung am 14. August 1926. An diesem Tag konnten die Menschen in Brackwede nämlich zum ersten Mal in ihrem damals neuen

Naturbad mit bestem Lutterwasser planschen. Nach mehreren Umbauten wurde das Freibad 2009 neu eröffnet. Im Jubiläumsjahr wird es sicher auch die eine oder andere besondere Veranstaltung in dem schönen Bad geben – bei hoffentlich ausbleibendem Regen.

### KUNST IM RATHAUS

8 Noch bis zum 13. März sind im Rathaus Werther Bilder der Haller Malerin Ikka Heinemann zu sehen. Die Ausstellung trägt den Titel „Kreative Vielfalt – Farben, Formen, Emotionen“. Nach Stationen in München, Mühlheim und Bielefeld ist die 1951 in Husum geborene Malerin seit einigen Jahren in Halle zu Hause. Bei der Vernissage am 15. Januar begrüßte Bürgermeister Veit Lemmen die Besucher, Dorothea Wenzel stellte die Malerin und ihre Werke vor.

### PARK & RIDE IN BRACKWEDE

9 Am Bahnhof Brackwede gibt es gerade einmal 57 Parkplätze, die oft belegt sind. Um gerade Pendlern den Umstieg auf Bus, Stadtbahn oder Eisenbahn zu erleichtern, braucht es hier laut Verkehrsplanern jedoch fast doppelt so viele Parkplätze. Doch woher nehmen? Nun kommt ein ehemaliges Autohaus ins Spiel: der frühere Standort des Renault- und Dacia-Händlers Bitter an der Ecke Hauptstraße/Gütersloher Straße. Hier wäre, ohne Parkpalette, Platz für bis zu 60 Fahrzeuge. In der Brackweder Bezirksvertretung fand die Idee parteiübergreifend Anklang. Jetzt heißt es, die nächsten Schritte abzuwarten. Einen früheren Vorschlag zur Bebauung der Wiese am OWD-Tunnel hatte das Umweltamt abgelehnt. Fest steht, dass in Bahnhofsnähe eine kleine Mobilstation mit überdachter Abstellanlage für Fahrräder und Stellflächen für Bike-Sharing gebaut werden soll.

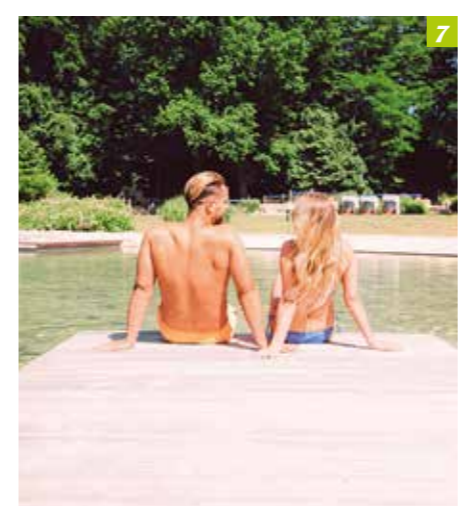

7

Gärten, Außenanlagen und Landschaften sind unsere Leidenschaft. Wir planen mit 3D-Visualisierungen, bauen mit Präzision und pflegen mit Verantwortung. Dafür suchen wir neue Kollegen als Vorarbeiter / Meister (m/w/d), die gern draußen arbeiten und Teil eines starken Teams sein wollen.

Das erwartet dich:

- ✓ kein Obstkorb
- ✓ kein Mimimi
- ✓ dafür spannende Projekte
- ✓ motivierte Kolleg\*Innen
- ✓ Wertschätzung, Struktur und Perspektiven
- ✓ die besten Boni

Jetzt bewerben und mit uns Grün gestalten.

**BAUM & GARTEN WÄCHTER** | Botweg 45 // Bielefeld  
P 0521 95 961870  
[www.garten-waechter.de](http://www.garten-waechter.de)

**MÜLLER 75 Jahre 1948-2023**  
SCHORNSTEINBAU

- Schornsteinabbruch und Schornsteinerneuerung mit patentierten Hebescheren und eigenem Autokran
- Schornsteinverrohrungen aller Art
- Historische Schornsteine
- Verputzen von Schornsteinen
- Sturm- und Blitzschadenbeseitigung

**MÜLLER Schornsteinbau GmbH**

<b>Verwaltung:</b> Enniskillener Str. 111 33647 Bielefeld Tel. 0521 404260-0	<b>Produktion:</b> Fabrikstr. 41 33659 Bielefeld Tel. 0521 404260-0	<b>Niederlassung:</b> Vahrenwalder Str. 269a 30179 Hannover Tel. 0511 9666833
---	--	--

[www.mueller-schornsteinbau.de](http://www.mueller-schornsteinbau.de)

## am buschkamp immobilien



**Perfekt gepflegtes Reihenmittelhaus** mit hochwertiger Ausstattung und Wohlfühlambiente in BI-Brackwede // 267 m² Süd-Grdst. // 125 m² Wfl. // 4 Zi. // Wohn-/Essbereich mit gemütlichem Kamin // inkl. moderner Einbauküche // Bj. 1981 // VA: 149,40 kWh/m²a, E, Gas, Bj. Hgz. 2010 // 375.000 € zzgl. 3,57 % Käuferprovision



**Wohnerlebnis Schopenhauerweg!** 1a Wohnlage in Senne // 83 m² Wfl. // 2 Zi. // DG mit großzügigem Balkon // lichtdurchflutet mit toller Aufteilung // Aufzug // KFZ-Stellplatz // Baujahr/Baubeginn 2023 // fertiggestellt 2025 // BA: 14,30 kWh/m²a, A+, Strom-Mix, Bj. Hgz. 2023 // 373.800 € // KEINE KÄUFERPROVISION



**Licht, Weite & Struktur**  
Individuell geschnittene Wohnung im DG mit toller Dachterrasse und beeindruckendem Weitblick am Hang von BI-Brackwede // 79 m² Wfl. // 3 Zimmer // gepflegte Gemeinschaft // vermietet bei einer jährlichen Kaltmiete von 9.000 € // Bj. 1977 // VA: 88 kWh/m²a, C, Gas // 188.000 € zzgl. 3,57 % Käuferprovision

### Ihr Immobilienmakler für Brackwede und Umgebung

BI-Süden 0521-959080  
BI-Westen 0521-9596830  
[info@am-buschkamp.de](mailto:info@am-buschkamp.de)  
[www.am-buschkamp.de](http://www.am-buschkamp.de)



Aus dem 3D-Drucker

# TRAININGSINNOVATION

EINE NACHHALTIGE UND KOSTENGÜNSTIGE ALTERNATIVE ZU HERKÖMMLICHEN KÜNSTLICHEN ODER TIERISCHEN MODELLEN: MIT HILFE EINES 3D-DRUCKERS WURDEN AM KLINIKUM BIELEFELD INNOVATIVE MODELLE ZUM TRAINING VON MEDIZINSTUDIERENDEN HERGESTELLT.

Die Modelle sind dem menschlichen Gewebe in Haptik und Funktion sehr ähnlich, was einen entscheidenden Vorteil für das praxisnahe Training von Ärztinnen und Ärzten, Medizinstudierenden und Pflegekräften bietet“, erklärt Niklas Schäfers, Projektleiter und Arzt im Zentrum für Anästhesiologie, operative Intensivmedizin, Notfallmedizin und Schmerztherapie.

Der 3D-Drucker im Studierendenhaus „EduLab“ wurde unter anderem dafür genutzt, um die Formen für mehrere Wundmodelle aus Silikon und Si-

likonhaut herzustellen. Außerdem wurden künstliche Luftröhren für das Training von Luftröhrenschnitten gefertigt. Ein Ausbau des Projektes ist bereits geplant: „Es sollen weitere Geräte zur Optimierung der bestehenden Modelle und Entwicklung von weiteren angeschafft werden“, blickt Schäfers auf die zukünftigen Trainingseinheiten. Weitere Pilotprojekte entstehen auch zwischen der Core Unit Labor und einzelnen Fachbereichen des Klinikums: „Hier haben wir das Ziel, den 3D-Druck auch in die Versorgung zu integrieren“, so Dr. rer. nat. Bart Verwaaijen, der das Projekt von Seiten des Labors koordiniert.



(v. l. n. r.): Marvin Förster und Justin Ovasu Boamah vom BITS SPACE der Universität Bielefeld, Niklas Schäfers vom Zentrum für Anästhesiologie, operative Intensivmedizin, Notfallmedizin und Schmerztherapie sowie Dr. med. Christoph Pfeiffer von der Universitätsklinik für HNO, Kopf- und Halschirurgie haben gemeinsam an den 3D-Modellen gearbeitet.

Die Modelle entstanden in Zusammenarbeit mit dem Zentrum für Anästhesiologie, operative Intensivmedizin, Notfallmedizin und Schmerztherapie, der Universitätsklinik für Hals-Nasen-Ohrenheilkunde, Kopf- und Halschirurgie, der Core Unit Labor des EduLabs und dem BITS SPACE der Universität Bielefeld.

Foto Doppelseite: © Klinikum Bielefeld, stock.adobe.com/BEN-HDA

Neuer Name für Haller OWL Arena

# HERISTO ÜBERNIMMT

DIE OWL ARENA IN HALLE TRÄGT SEIT DEM 1. JANUAR EINEN NEUEN NAMEN. DIE HERISTO AG AUS BAD ROTHENFELDE HAT SICH FÜR VIELE JAHRE DIE NAMENSRECHTE SOWOHL AN DER ARENA ALS AUCH AM ANGRENZENDEN EVENT CENTER GESICHERT.



Neuer Name, neuer starker Partner: Heristo AG.

Die Arena ist nicht nur als Austragungsort eines der größten Tennisturniere Deutschlands bekannt, sondern auch als Bühne für Konzerte und Events. „Mit der Übernahme der Namensrechte bekommen wir uns langfristig zu Ostwestfalen-Lippe und zu den Menschen in der Region. Gemeinsam mit den Verantwortlichen der Arena ist es unser Ziel, den Standort Westfalen als führende Adresse für Sport und Events in Deutsch-

land weiter zu stärken“, erklärt Oliver W. Risken, Vorstandsvorsitzender der Heristo AG.

Ralf Weber, geschäftsführender Gesellschafter der OWL Sport & Event Verwaltungs GmbH, freut sich über die Partnerschaft: „Mit Heristo gewinnen wir einen starken, verlässlichen Partner aus der Region. Die Kooperation gibt uns Planungssicherheit für die Weiterentwicklung des Standorts und neue Impulse für Sport und Unterhaltung.“ Über konkrete Projekte und Investitionen wollen beide Seiten im Frühjahr informieren.

In der 34-jährigen Geschichte der Multifunktionsarena ist es der dritte Name. 27 Jahre lang firmierte der Veranstaltungsort als Gerry-Weber-Stadion, anschließend folgten sechs Jahre als OWL-Arena. Ein Zusammenschluss aus damals 13 Sponsoren bildete seit 2020 den neuen Namensgeber. Die Heristo AG mit Sitz in Bad Rothenfelde zählte bereits zu diesem Sponsorenkreis.



## ZUHAUSE GESUCHT

Konfetti

Konfetti wurde als Welpen angeschafft und wuchs seiner Familie immer mehr über den Kopf. Er ist eine „geballte Ladung Hund“ und im Umgang mit seinen vertrauten Menschen ein Ranschmeißer, ein Kindskopf, ein liebevoller Stürmer. Im Umgang mit fremden Menschen ist er zwar sehr unsicher, ging aber in der Vergangenheit bei entsprechender Rückendeckung (insbesondere im Haus und an der Leine) immer häufiger nach „vorne“. Mittlerweile macht Konfetti gute Fortschritte im Training. Nichtsdestotrotz werden für Konfetti Menschen gesucht, die über Hundenerfahrung verfügen und körperlich in der Lage sind, ihn sicher zu führen. Er ist gut an einen Maulkorb gewöhnt und sollte in jedem Fall in eine eher ländliche Umgebung vermittelt werden. Wer Konfetti kennenlernen möchte: Telefon 05205-98430.



**BIETA97111**

Seit 1963 kompetenter Partner für Sie in Bi-Brackwede im Bereich Taxiservice

**Tel. (0521) 97111**

- Taxifahrten
- Sachtransporte
- Senientaxi
- Krankenfahrten
- AST-Taxi
- Drive Home Service

Zuverlässig und komfortabel erledigen wir mit über 150 Taxen alle Ihre Aufträge

Bielefelder Funk Taxi-Zentrale e. G. [www.bieta.de](http://www.bieta.de)

## JENSWEHMEYER

### DER BAUMKLETTERER

- Baumpflege-Kletterbetrieb
- FLL-zertifizierter Baumkontrolleur
- European Tree Worker

Altes Dorf 15 | 33699 Bielefeld  
Telefon 0 52 02 / 8 19 11 | Mobil 01 77 / 6 78 28 43  
[j.wehmeyer@posteo.de](mailto:j.wehmeyer@posteo.de)

**Specht**

Markisen, Jalousien, Rollos & mehr in bester Qualität

SCAN ME!

Steinhagen

05204-9132-0

## Nasse Wände? Feuchte Keller? Wir helfen.

Innendämmung · Balkonanierung · Kellerabdichtungen  
Beseitigung sämtlicher Feuchtigkeitsschäden

über 50 Jahre

**RICHTER BAUTENSCHUTZ**

Inhaber: Sebastian Stiens & Jörg Niggenaber

Richter Bautenschutz GmbH & Co. KG  
Industriestraße 6 · 33442 Herzebrock Clarholz · Telefon (0 52 45) 40 31  
E-Mail: [info@richter-bautenschutz.de](mailto:info@richter-bautenschutz.de) · [www.richter-bautenschutz.de](http://www.richter-bautenschutz.de)

## NATUR IST EIN ORT DER EWIGEN RUHE.

Jeder Friedhof hat seine eigene Atmosphäre.

Wenn Vertrauen entscheidet.

### Bestattungen Plaßmann

Korbacher Straße 19  
33647 Bielefeld  
Telefon 0521. 486 25  
[www.bestattungen-plassmann.de](http://www.bestattungen-plassmann.de)

Bestatter vom Handwerk geprüft | Partner der Deutsche Bestattungsvorsorge Treuhand AG

## SSANGYONG

### AUTOHAUS ASCHENTRUP

Verkauf & Service  
Carl-Zeiss-Straße 1  
33334 Gütersloh  
Telefon (0 52 41) 74 33 80  
Fax 6 79 43

[www.ssangyong-aschentrup.de](http://www.ssangyong-aschentrup.de)

Die Umgestaltung der Café-Sport-Kreuzung in Quelle ist in vollem Gange. Zum Jahreswechsel wurde überraschend bekannt, dass der Investor entgegen der ursprünglichen Planung auf den Bau eines Boardinghauses verzichtet.

” *Doch kein Boardinghaus an der Kreuzung Café-Sport*

Am Ortseingang entstehen ein neuer Einkaufsmarkt und ein Wohn- und Geschäftshaus. Seit längerem war an der Kreuzung Carl-Severing-Straße und Osnabrücker Straße auch der Bau eines mehrgeschossigen Boardinghaus Teil der Planungsunterlagen. Wie der Investor auf Pressenachfrage bekanntgab, hat er die Bauanfrage jedoch zurückgezogen. Das Bauamt bestätigte den Verzicht „auf eine Ausnutzung des von der Stadt eingeräumten Planungsrechts“. Ein Bauverpflichtung bestehe nicht. Wie es weitergeht, ist offen.

Die Baustelle an der Kreuzung erfordert derzeit eine zeitweise Vollsperrung der Osnabrücker Straße. Voraussichtlich bis Ende Februar wird eine Vollsperrung zwischen Carl-Severing-Straße und Ferdinandstraße eingerichtet. Eine Umleitung ist ausgeschildert, die Buslinien von moBiell werden ebenso umgeleitet. Zu Fuß und mit dem Rad kann die Baustelle passiert werden.

Kulturkreis Senne startet ins neue Jahr

# KLASSIK & KABARETT

MIT HOCHKARÄTIGER KLASSISCHER MUSIK UND

BEWÄHRTEM LACHMUSKELTRAINING STARTET DER KULTURKREIS

SENNE INS NEUE VERANSTALTUNGSJAHR.



Nicole Rudi-Körner gastiert am 7. Februar im Schulzentrum Senne.

Am 7. Februar gastiert die Pianistin Nicole Rudi-Körner im Schulzentrum Senne. Eine Woche später präsentieren die Mindener Stichlinge am selben Ort ihr aktuelles Kabarettprogramm.

Zum zweiten Mal ist die herausragende Pianistin Nicole Rudi-Körner Gast des Kulturvereins. Der Abend steht mit Werken von Schubert, Beethoven, Schumann und Grünfeld ganz im

Zeichen der Wiener Klassik. Den Auftakt ab 19 Uhr macht das Gesangsensemble Dirait-on aus Bielefeld, das vorwiegend a cappella singt. Karten sind im Vorverkauf für 15 Euro und an der Abendkasse für 18 Euro erhältlich. Am 14. Februar um 20 Uhr betreten mit den Mindener Stichlingen ebenfalls gern gesehene Gäste die Bühne des Schulzentrums. Das Programm zum 60-jährigen Bestehen steht unter dem Leitsatz „Humor ist unser Ernst“ und blickt auf die politischen Verwerfungen unserer Zeit. Karten kosten im Vorverkauf 20 Euro, an der Abendkasse 22 Euro. Darüber hinaus beginnt am 28. Februar mit dem Auftritt der beiden lokalen Bands Kitty the Knife und Ça va die nächste Auflage der Reihe „Senne live reloaded“. Das Konzert findet im Gemeinschaftshaus statt. Los geht's um 19 Uhr. Karten gibt es im Vorverkauf für 10 Euro, an der Abendkasse für 12 Euro (erm. 7 Euro).

Karten für alle Veranstaltungen gibt es im Bezirksamt Senne oder über das Ticketportal des Kulturkreises.

[www.kulturkreis-senne.de](http://www.kulturkreis-senne.de)

Fotos: Doppelsete: © Akiko Zhang, stock.adobe.com/fussengel



*hier spielt das leben!*

## GEDANKEN ÜBER FREIHEIT UND VERANTWORTUNG IN UNSERER NACHBARSCHAFT

EINE KOLUMNE VON DIRK HESSE

Wenn wir an „unsere Stadt“ denken, fallen uns oft zuerst Rathaus, Bürgermeister oder Stadtrat ein. Dort wird beschlossen und geplant. Doch was unser Leben ausmacht, entsteht woanders – durch Menschen, die einfach machen.

### Wer gestaltet unsere Stadt wirklich?

Der Bäcker, der morgens um vier den Ofen anwirft. Der Handwerker, der trotz Materialchaos den Laden am Laufen hält. Die Gastronomin, die aus einem alten Ladenlokal ein Stück Lebensfreude macht. Der Verein, der mit Ehrenamtlichen den Weihnachtsmarkt organisiert. Oder der Nachbar, der spontan Müll sammelt. Sie alle sind die eigentlichen Gestalter unserer Stadt. Ohne sie gäbe es kein lebendiges Brackwede, kein geselliges Halle, keine herzliche Senne. Lebensqualität entsteht nicht durch Satzungen, sondern durch Ideen, Tatkraft und Verantwortung. Politik kann Rahmen setzen, aber Leben entsteht nicht durch Beschlüsse. Engagement lässt sich nicht erzwingen, Begeisterung nicht beantragen. Eine Stadt funktioniert nur, wenn Menschen sich freiwillig einbringen – weil sie wollen, nicht weil sie müssen.

Ja, vieles ist komplizierter geworden: Auflagen, Zeitmangel, Bürokratie. Trotzdem lebt unsere Stadt – durch Unternehmer, Ehrenamtliche und Bürger, die anpacken. Jeder Beitrag wirkt, auch wenn er nicht in den Nachrichten landet. Wir sollten wieder auf diese stillen Helden schauen. Die Stärke einer Stadt misst sich nicht am Rathaus, sondern an ihren Machern. Wer im Viertel etwas bewegt, verändert mehr als mancher Paragraph. Wer ein Konzert organisiert oder Jugendlichen eine Chance gibt, prägt die Zukunft. Das ist gelebte Selbstwirksamkeit und zeigt: Freiheit funktioniert, wenn Menschen Verantwortung übernehmen.

Also fragen wir uns: **Wie viel Politik brauchen wir – und wie viel Vertrauen in unsere eigene Kraft?** Denn die besten Ideen entstehen selten im Sitzungssaal, sondern beim Kaffee im Hof, am Stammtisch, im Verein oder in der Werkstatt. Unsere Stadt entsteht dort, wo Menschen handeln, statt zu warten, dass jemand es erlaubt.

**Die Stadt gehört uns allen – aber sie lebt nur durch jene, die handeln. Freiheit beginnt da, wo Verantwortung übernommen wird.**

Meisterbetrieb

**Freiraum Gärten**

**Hartmann**

- Gartengestaltung
- Terrassenbau
- Schwimmteichbau
- Poolbau
- Pflasterarbeiten
- Gartenpflege
- Zaunbau
- Bepflanzungen

Daniel Hartmann  
Garten- und Landschaftsbau

info@freiraumgaerten.de 05204 9244522 www.freiraumgaerten.de

**REWE Markt Werther**  
Engerstraße 65  
33824 Werther

**FRISCHE WIE VOM WOCHENMARKT – JEDEN TAG.**

Genießen Sie unsere vielfältige Auswahl an über 250 frischen Obst- und Gemüsesorten.

**REWE DEIN MARKT**

Für Sie geöffnet: Montag - Samstag von **7 bis 22** Uhr

PAYBACK REWE.DE

**medi-pharm** Sanitätshaus **6x in OWL**

*Für Mobilität und Wohlfühl!*

- Kompressionsstrümpfe
- Prothesen und Orthesen
- Bandagen und Schuheinlage
- Brustprothetik und Miederwaren
- Bademoden
- Inkontinenz- und Pflegemittel
- Alltags- und Badhilfen
- Rehathechnik
- Rollatoren

**Filiale Brackwede**  
Hauptstraße 70 · 33647 Bielefeld (0521) 442799  
Parkplätze vor der Filiale  
Bus: Haltestelle Normannenstraße

**Filiale Sennestadt**  
Elbeallee 60 · 33689 Bielefeld (05205) 983950  
Parkplätze vor der Filiale

sanitaetshaus-medi-pharm.de  
info@sanitaetshaus-medi-pharm.de

DEIN-TEUTO.DE

**THERMOMIX DEFECT?**

TM31 | TM5 | TM6

**REPARATUR JETZT BEI:**

**THERMOMIX SERVICE HALLE A. LÜDEKE 0160-19 12 235**  
SCHNELL, GÜNSTIG & PROFESSIONELL  
[WWW.TM SERVICE HALLE.DE](http://WWW.TM SERVICE HALLE.DE)

# Heimat MENSCHEN



WILLIBALD A. BERNERT HAT „SEINEN  
TRAUM GELEBT“. DER FÜHRTE DEN  
TAUSENDSASSA QUER DURCH DIE WELT.

Fotoredakteur, Autor, Filmemacher, Taucher, Tierschützer, Globetrotter: Willibald Bernerts Karriere ist nicht leicht zusammenzufassen. Der heute 86-Jährige wird in Schlesien geboren, kommt als Kind mit seiner Familie nach Bielefeld. Die finanziellen Mittel sind begrenzt. Das hält ihn nicht davon ab, sich mit Projekten einen Namen zu machen, die den Rahmen jeder Berichterstattung sprengen.

„Das ist ziemlich eigenartig“, antwortet Bernert schmunzelnd auf die Frage, wie man so vielfältig werden kann. „Manchmal bin ich selbst erstaunt, was ich alles gemacht habe!“ Die Liebe zur Fotografie erbt er von seinem Vater. Auch das Reisen fasziniert den jungen Willibald: erst mit der Familie, Fahrrädern und einem Zelt, später mit der Vespa. Für die Vespa-Zeitschrift entstehen die ersten Reiseberichte: „Dann hat sich das so entwickelt.“

Nach einer Malerlehre eröffnet der Bielefelder seinen eigenen Malerbetrieb, der ihn finanziell trägt. Gemeinsam mit einem Freund dreht er schließlich in Spanien seinen ersten Super-8-Film. „Das meiste habe ich mir selber beigebracht“, erzählt Willibald Bernert, der auch das Schneiden, die

Vertonung sowie die Texte selbst übernimmt. Weitere Filme folgen, und die Erfolge lassen nicht lange auf sich warten: „Ich habe meine Filme zu Festivals geschickt und direkt den ersten und zweiten Platz abgeräumt. Das hätte ich nicht gedacht.“ Bald dreht er Filme für nationale sowie internationale Fernsehanstalten.

Zum Tauchen kommt er wiederum über einen Freund, der ihm die Unterwasserwelt der Bahamas schmackhaft macht. „Ich hatte doch gar keinen Tauchschein!“, erinnert sich Bernert. Auf die Bahamas fliegt er trotzdem und entdeckt beim Schnorcheln seine Faszination für das Leben unter Wasser. „Zu Hause in Bielefeld habe ich meinen Tauchschein gemacht. Dann ging es zurück auf die Bahamas, wo ich den ersten Unterwasserfilm gedreht habe.“ Sein größter Erfolg als Filmemacher? „Zweimal wurde ich zum weltweit bekanntesten Unterwasserfestival in Luzern eingeladen. Als Amateur gemeinsam mit den besten Tauchfilmern der Welt genannt zu werden, hat mich sprachlos gemacht!“

Besonders Haie und die vom Aussterben bedrohten Meeresschildkröten haben es Willibald Bernert

angetan. Vor 6,5 Millionen Zuschauern taucht er in der Sendung WWF-Club in einem Hai Becken, um auf die Haiforschung aufmerksam zu machen. Die Umsetzung bei „Wetten, dass ...?“ scheitert nur an räumlichen Schwierigkeiten. Über und unter Wasser erkundet er die Welt, verwirklicht ein schier unvorstellbares Ausmaß an Beiträgen für Film, Rundfunk und Printmedien, veröffentlicht den Bildband „Gesichter dieser Welt“. Ein Herzensprojekt ist ihm auch der Schutz der Meeresschildkröten: „Zu meinem Film ‚Sepps Schildkröten‘ habe ich alle Restaurant-Besitzer aus OWL ins Kino eingeladen. Danach haben alle die Schildkrötensuppe von ihrem Speiseplan verbannt.“

Wer so viel reist, sieht auch viel Armut. Bernert sammelt Spenden, unterstützt soziale Projekte, produziert die World-Music-Charity-CD „Faces of the World“ in Anlehnung an seinen Bildband für die bekannte Stiftung von Peter Maffay, mit dem ihn eine langjährige Freundschaft verbindet. Kneipenbücher; Lesungen und mehr halten den 86-Jährigen bis heute fit. Ob man für ein so bewegtes Leben mutig sein muss? „Auf jeden Fall“, sagt er lachend. „Und auch ein bisschen verrückt!“

Fotos Doppelseite: © ZentrummanagementHalle/Werfahen, stock.adobe.com/lecoosen

Lachen, Schunkeln und gute Laune: Dass wir auch am Teuto ordentlich Karneval feiern können, stellen die Menschen in Brackwede seit Jahren unter Beweis. Natürlich wird auch jetzt wieder die fünfte Jahreszeit gefeiert: mit den Karnevalssitzungen, dem Kinderkarneval und der großen Prunksitzung.

„*Brackwede, Helau!*“

Mit dem bewährten Mix aus Tänzen, Sketchen, Büttenspielen und Schunkelrunden laden das Bezirksamt Brackwede und der Brackweder Karnevalverein von 1949 alle Jecken zu den Karnevalssitzungen ein, die am 7. Februar und 8. Februar ab 15 Uhr in der Aula des Brackweder Gymnasiums stattfinden. Karten kosten je 10 Euro pro Person. Für den jecken Nachwuchs im Alter ab 4 Jahren steigt am Freitag, 13. Februar, der Kinderkarneval. Die Sause startet um 16 Uhr, ab 18 Uhr folgt eine einstündige Karnevalsdisko. Tickets kosten 5 Euro. Einen Tag später sind am 14. Februar ältere Karnevalisten gefragt, an der großen Prunksitzung mit anschließender Party bis tief in die Nacht teilzunehmen. Hier kosten Karten 22 Euro.

[www.bielefeld.de/brackweder-kulisse](http://www.bielefeld.de/brackweder-kulisse)  
[www.brackweder-karnevalverein.de](http://www.brackweder-karnevalverein.de)

*Lange Straße in Halle*

## GESPERRT



Die Lange Straße bleibt lange gesperrt.

Die nächsten Bauphasen in der Haller Innenstadt stehen an: Seit Ende Januar ist die Lange Straße in dem Abschnitt Bahnhofstraße bis Werther Straße komplett gesperrt. Laut Angaben der Stadt wird die Sperrung voraussichtlich bis Dezember 2026 andauern.

Nach der Verlegung der Versorgungsleitungen sollen Anfang März die Straßenbauarbeiten beginnen. Diese werden an der Martin-Luther-Straße aufgenommen, so dass dann auch die bisherige Einbahnstraßen-Regelung aufgehoben wird. Die Lange Straße ist fortan auf der gesamten Länge von der Martin-Luther-Straße aus bis zur Werther Straße gesperrt und nicht mehr befahrbar.

Die Parkplätze der Volksbank sind von der Bahnhofstraße aus die Lange Straße erreichbar. Des Weiteren stehen Parkplätze auf dem Lindenplatz bzw. hinter dem ehemaligen Möbelhaus Wolf zur Verfügung. Die Innenstadt ist von Bielefeld aus kommend über die Martin-Luther-Straße sowie Kättenstraße zu erreichen, von Hesseln aus über die Goebenstraße. Die Umleitungen sind ausgeschildert.



**Willkommen in Marienfeld! -  
Ihr Zuhause mit Herz**  
Gepflegtes Einfamilienhaus, Bj. 1972, mit schönem Südgrundstück (747 m<sup>2</sup>), ca. 136 m<sup>2</sup> Platz und liebevollen Details bietet alles, was Familien zum Wohlfühlen brauchen. Garage.  
**Kaufpreis: € 385.000**  
Bedarfsausw., Öl, 237,8 kWh(m<sup>2</sup>·a), EEK G  
■ Frank Marquardt, 05241/9215-15, Objekt-Nr. 4233 G



**2-3FH mit Potenzial und Gartenidylle**  
in begehrter Lage von Werther. Zwei-/Dreifamilienhaus, Ursprungsbaujahr 1898, laufende An- und Umbauten, Teilkeller auf 1.109 m<sup>2</sup> Kaufgrundstück, ca. 286 m<sup>2</sup> Wohnfläche, aufgeteilt auf Erd- und Dachgeschoss, Doppelgarage, ab sofort bezugsfrei  
**Kaufpreis: € 349.000**  
Bedarfsausw., Gas/Strom, 340,8 kWh (m<sup>2</sup>·a), EEK H  
■ Frank Marquardt, 05241/9215-15, Objekt-Nr. 4207 G



**Familienidyll am Lutterwald**  
Attraktives Einfamilienhaus (Bj. 1981) in ruhiger Lage von Isselhorst – großzügig geschnitten, ca. 200 m<sup>2</sup> modernisierte Wohnfläche, mit 1.063 m<sup>2</sup> großem Grundstück, Terrasse, Sauna und Garage.  
**Kaufpreis € 585.000**  
Bedarfsausw.: Gas, 199,7 kWh/(m<sup>2</sup>·a), EEK F  
■ Max Rennebaum, Tel. 05241/9215-19, Objekt-Nr. 4229 G

Für Ihre Fragen rund um das Thema Immobilien stehen Ihnen Frank Marquardt sowie unser gesamtes Team jederzeit gerne zur Verfügung.

**SKW HAUS & GRUND**  
Immobilien GmbH

Strengerstr. 10 • Gütersloh • 05241/92150 • [www.skw.immobilien](http://www.skw.immobilien)



**GUT BERATEN IN SACHEN IMMOBILIE –  
DIREKT BEI IHNEN VOR ORT**

Wer in Halle, Steinhagen, Werther oder Borgholzhausen über den Kauf oder Verkauf einer Immobilie nachdenkt, braucht vor allem eines: einen verlässlichen Ansprechpartner, der den Markt kennt und zuhört. Genau dafür steht Frank Marquardt, Ihr Immobilienexperte der SKW Haus & Grund Immobilien, einer Tochter der Sparkasse Gütersloh-Rietberg-Versmold und der Kreissparkasse Halle-Wiedenbrück; wir sind jetzt seit dem 01.01.2026 im ganzen Kreisgebiet von Gütersloh tätig. Als erfahrener Immobilienmakler ist Frank Marquardt bestens mit den Besonderheiten der Region vertraut – von der aktuellen Nachfrage über die Preisentwicklung bis hin zu den Details, die eine Immobilie besonders machen. Denn Wohnen ist so individuell wie die Menschen selbst.

Ob Eigentumswohnung, Einfamilienhaus, altersgerechtes Wohnen oder Wohn- und Geschäftshaus – ob Neubau oder Bestandsimmobilie zur Eigennutzung oder Kapitalanlage: Wir beraten Sie persönlich, diskret und individuell. Ihre Immobilie ist kein öffentlicher Raum. Deshalb legen wir großen Wert auf eine zielgruppengerechte Präsentation und vermeiden unnötigen Besichtigungstourismus. So bringen wir Käufer und Verkäufer zusammen, die wirklich zueinander passen. Ein besonderer Vorteil für Sie: Bei Fragen rund um die Finanzierung steht Ihnen die Sparkasse als starker Partner im Hintergrund zur Seite. Durch kurze Wege und eine enge Abstimmung zwischen Immobilien- und Finanzierungsexperten profitieren Sie von einer ganzheitlichen Beratung – von der ersten Idee bis zum erfolgreichen Abschluss.

Auch nach dem Vertragsabschluss lassen wir Sie nicht allein. Mit unserem After-Sales-Service unterstützen wir Sie bei behördlichen Angelegenheiten und begleiten Sie zuverlässig auf dem Weg in Ihr neues Zuhause. Sie möchten mehr erfahren? Dann nehmen Sie einfach Kontakt mit Frank Marquardt auf – telefonisch unter 05241/9215-0 oder online über [www.skw.immobilien](http://www.skw.immobilien)

**SKW HAUS & GRUND IMMOBILIEN –  
IHR IMMOBILIENPARTNER IM NORDKREIS GÜTERSLOH.**

WERKVERKAUF

bis zu  
**70%**

Rabatt auf den Verkaufspreis

2. Wahl und Ausstellungsstücke



Wir suchen  
Verstärkung



[de.tempur.com/karriere.html](http://de.tempur.com/karriere.html)

**TEMPUR**

TEMPUR® Werksverkauf  
in Steinhagen

Tempur Sealy DACH GmbH  
Carl-Benz-Str. 8  
33803 Steinhagen  
[www.tempur.de](http://www.tempur.de)

Mo – Do 13 – 17 Uhr  
Freitag 14 – 18 Uhr  
Samstag 09 – 13 Uhr  
(jeden 1. + 2. Samstag)

**FIRMENEINBRÜCHE IN STEINHAGEN**

Unschöne Bescherung kurz vor den Festtagen: Im Zeitraum zwischen dem 22. Dezember (17 Uhr) und 23. Dezember (9.30 Uhr) brachen laut Polizei Gütersloh Täter in zwei direkt nebeneinander liegende Firmen an der Bahnhofstraße in Steinhagen ein und verließen die Gebäude nicht ohne Beute. Aus einer der Hallen wurde neben diversen Arbeitswerkzeugen ein Ford Transit mit dem Kennzeichen GT-CE1983 gestohlen. Offenkundig nutzen die Täter für den Einbruch einen Hubwagen, um in die Firma zu gelangen. Dieser Hubwagen wurde zuvor in der direkt angrenzenden Firma gestohlen. Auch aus dieser Halle entwendeten die Täter Werkzeuge.

**BETRUGSVERSUCH MIT SCHOCKANRUF**

Schockanrufe sind eine aggressive Betrugsmasche, mit der insbesondere ältere Menschen unter Druck gesetzt werden. Zum Glück gelingt der Versuch nicht immer. Wie die Bielefelder Polizei mitteilt, haben Betrüger am 13. Januar eine Seniorin auf dem Handy angerufen und vorgegeben, von der Polizei in Potsdam zu sein. Der Sohn der Angerufenen hätte einen tödlichen Verkehrsunfall verursacht. Um eine Festnahme zu verhindern, sei eine Kaution von 30.000 Euro erforderlich. Anschließend übernahm eine vermeintliche Staatsanwältin aus Berlin das Gespräch und forderte das Opfer auf, zur Bank zu fahren, um Geld abzuheben und zudem ihren Schmuck mitzunehmen. Das Opfer wurde anschließend angewiesen, zum Landgericht Bielefeld zu fahren, wo sie auf eine Übergabe warten sollte. Die Seniorin wurde jedoch misstrauisch und sprach vor Ort Mitarbeiter des Gerichts an, sodass der Betrugsversuch ausblieb.

**SCHLIESSFACHAUFBRUCH MIT FOLGEN**

Den spektakulären Aufbruch von Bankschließfächern in Halle am 30. Dezember haben Betrüger in den Folgetagen für eine neue Masche genutzt. Laut Polizei Gütersloh haben sie sich in Telefonaten als Bankmitarbeiter oder Polizeibeamte ausgegeben und auf die Schließfachaufbrüche in Halle hingewiesen. Die Betrüger fragten nach Geld- und Wertgegenständen im Haushalt und boten eine sichere Verwahrung der Wertsachen an. Laut Polizei reagierten die Angerufenen besonnen, sodass keine Übergaben bekannt wurden. Ein Tipp der Polizei: Am Telefon niemals Angaben zu Geld- oder Wertgegenständen im Haushalt machen! Solche Telefonate rasch beenden und im Zweifel den Bankberater oder die Polizei unter einer bekannten Telefonnummer zurückrufen.

**EINBRUCHS-JAHRESBILANZ**

In welchem Bielefelder Stadtteil hat die Polizei 2025 eigentlich die meisten Einbrüche gezählt? Mit 257 angezeigten Wohnungseinbrüchen und Einbruchversuchen war die Zahl der Strafanzeigen allgemein auf einem niedrigen Stand. Der Bezirk Mitte kam auf 80 Einbrüche, in Brackwede waren es 34, in Sennestadt 19, in Senne 17. Wenn man nun die Einwohnerzahlen als Maßstab nimmt, ist jedoch Gadderbaum mit 1,19 Taten auf 1.000 Einwohner Einbruchshochburg. Brackwede hingegen ist mit einer Quote von 0,53 der zweitsicherste Stadtbezirk nach Schildesche (0,47). Sennestadt kommt auf 0,97 Taten pro 1.000 Einwohner, Senne auf 0,7.

TATORT HEIMAT!



**Ihre Handwerker für Zuhause**

Ihr Zuhause, Ihr Wohlfühlort! Von der Planung bis zur Installation übernehmen wir alle Sanitärarbeiten. Ob Badrenovierung, Rohrreparaturen oder Wartungen – wir sind Ihr zuverlässiger Partner. Vereinbaren Sie eine Beratung mit uns!

**Kontakt 05209 910831**  
**service@owis-gmbh.de**

OWIS Ostwestfälische Immobilien Service GmbH  
 Ein Tochterunternehmen der GSWG Senne eG

**HALBER PREIS**

Auf 2000 m<sup>2</sup> die größte Sportauswahl rund um den Teuto

auf den ursprünglichen Preis aller reduzierten Artikel

**SPORT WECKENBROCK**

Südfeld 47 • 33428 Marienfeld • Tel.: 0 52 47 / 9 25 9-15  
 direkt an der B513 auf dem Bessmann-Gelände

**SPORT WECKENBROCK**  
**AKTIONSGUTSCHEIN: HALBER PREIS**  
 auf den ursprünglichen Preis aller reduzierten Artikel - nur gegen Vorlage dieses Coupons!

6541

**DER AUFREGER DES MONATS**

Es ist ja ziemlich einfach, sich über Bürokratie aufzuregen. Viele Auflagen sind jedoch zumindest nachvollziehbar. Dennoch gibt es immer wieder Fälle, bei denen man sich mehr Augenmaß wünscht – wie beim Umgang des Veterinäramtes des Kreis Gütersloh mit den Aktiven der Foodsharing-Gruppe. Ende Dezember teilte diese frustriert mit, ihr Engagement im Kreis künftig einzustellen. Rund 150 Ehrenamtler hatten jahrelang Lebensmittel gerettet – dafür gab es Kooperationen mit 20 Betrieben. Privat verteilt wurden mit Obst, Gemüse, Molkereiprodukten und Backwaren keine hygienisch riskanten Lebensmittel. Anlass für den Schritt waren festgestellte Mängel bei einer Routine-Kontrolle, die in schärfere Auflagen mündeten. Die Lebensmittelretter sollten einen Verein gründen oder jeden Engagierten als Einzelunternehmer registrieren. Warum aber so harte, ungewöhnliche Bandagen? Ehrenamtliche Lebensmittelretter sind keine Unternehmer und sollten auch nicht so behandelt werden. Wie schön wäre doch ein Amt, das Engagement ermuntert – und es zugleich kritisch begleitet.

**Warum soll beides nicht möglich sein?**



*Frauen gegen das NS-Regime*

**AUSSTELLUNG**

DER WIDERSTAND GEGEN DEN NATIONALSOZIALISMUS HAT VIELE GESICHTER. WELCHE ROLLE FRAUEN DABEI GESPIELT HABEN, IST WENIGER BEKANNT. EINE AUSSTELLUNG IM RATHAUS IN STEINHAGEN WÜRDIGT IHRE GESCHICHTEN.



*Unglaublich spannend: die Ausstellung „Frauen im Widerstand gegen den Nationalsozialismus“*

Die Wanderausstellung „Frauen im Widerstand gegen den Nationalsozialismus“ gibt Einblick in das Leben und Wirken von Frauen, die sich gegen Unrecht, Unterdrückung und Diktaturen gestellt haben. Der Widerstand von Frauen gegen die nationalsozialistische Diktatur war vielfältig, risikoreich und mutig und doch wurde er in den ersten Jahrzehnten nach 1945 kaum beachtet. Gezeigt werden jetzt 20 prominente und weniger bekannte Frauen aus allen sozialen Gruppen und politischen Lagern. Die Wanderausstellung

basiert auf einem wissenschaftlichen Forschungsprojekt, das die Stiftung „Gedenkstätte Deutscher Widerstand“ in Berlin betreut hat.

Zu sehen ist sie vom 10. Februar bis 9. März (Mo. 8-12.30 Uhr, 14-17 Uhr, Fr. 8-12.30 Uhr). Zudem gibt es eine Schreibwerkstatt, die am 13. und 14. Februar stattfindet. Infos und Anmeldungen dazu gibt es bei Gleichstellungsstelle der Gemeinde Steinhagen unter der E-Mail [bettina.ruks@steinhagen.de](mailto:bettina.ruks@steinhagen.de) oder Telefon 05204-997206.

Foto/Grafik: © Flyer „Frauen im Widerstand gegen den Nationalsozialismus, stock.adobe.com / Stefrena

*Kultur und Stadtentwicklung in Steinhagen*

**4. KULTURKONFERENZ**

WIE KÖNNEN KUNST UND KULTUR DAS GEMEINDELEBEN VORANBRINGEN? DARUM GING ES BEI DER 4. KULTURKONFERENZ IN STEINHAGEN. DAS FORMAT HAT SICH BEWÄHRT – DOCH SEINE ZUKUNFT IST OFFEN.

Zum mittlerweile vierten Mal sind in Steinhagen Akteure aus Politik, Verwaltung, Vereinen und Stadtgesellschaft zum Kulturkongress zusammenkommen. Das Thema: Kultur und Stadtentwicklung. Am 20. Januar konnten die über 30 Teilnehmer im Rathaus nach einem Grußwort der Bürgermeisterin Sarah Süß kurzen Vorträgen lauschen, einer Talkrunde folgen und selber Ideen einbringen. Wie Kulturangebote Orte neu beleben können, führten Diana Westermann vom Programmbüro „Dritte Orte“, und Jacqueline Lewald, Kultur- und Veranstaltungsmanagerin der Gemeinde Steinhagen, in zwei Vorträgen aus. Zur Sprache kamen etwa vorbildliche Projekte anderer Kommunen wie die Zwischennutzung des Ebertplatzes in Köln.

Anschließend betonten Horst Neugebauer, Geschäftsführer der Perus GmbH & Co. KG, Benjamin Schulz, Wirtschaftsförderer der Gemeinde Steinhagen, und der Soziologe Norbert Sievers in einer Talkrunde die Bedeutung der Kultur- und Kreativwirtschaft. Auch die Besucher brachten sich ein – von der Kirchengemeinde bis zur Gastronomie.

Ein Austausch über Konzepte und ein Vernetzen von Akteuren: Beides steht im Mittelpunkt der



Konferenz, die eine Zeitung als „Gipfeltreffen der lokalen Kulturpolitik“ charakterisiert hat. Ins Leben gerufen wurde das Format im Rahmen des Dritte-Orte-Programms des Landes NRW. In Steinhagen ist so mit Fördermitteln u. a. das Projekt „Kultur am Kirchplatz“ im Ortskern entstanden und damit das Schlichte-Carree zusammen mit der Gemeindebibliothek zu einem „kulturellen Wohnzimmer“ geworden. Die Projektfinanzierung läuft Ende des Jahres aus. Daher ist es fraglich, wie es mit der jährlichen Kulturkonferenz in der bisherigen Form weitergeht.

Padding mit der Gabel essen? Das mag ein kurzer Hype in den sozialen Medien gewesen sein. In Bielefeld wird seit vielen Jahren nicht nur fleißig Pudding produziert, sondern auch regelmäßig verliehen: an den Gewinner des Kabarettpreises. Am 20. und 21. Februar dreht sich im Bielefelder Zweischlingen wieder alles um die begehrte Auszeichnung.

„29. Bielefelder Kabarettpreis: Am 20. und 21. Februar geht es wieder um den Pudding“

Zum 29. Mal wird der Kabarettpreis verliehen. Ins Leben gerufen hat den Wettbewerb die Kabarettgemeinschaft Bielefeld. Der Verein möchte damit vielversprechende junge Nachwuchskünstler fördern, die noch frisch auf der Bühne stehen. Was als unbekannter Satirewettbewerb begann, gehört inzwischen zu den angesehensten Kabarettpreisen im deutschsprachigen Raum. Zu den früheren Gewinnern zählten Bülent Ceylan, Bodo Wartke, Marc-Uwe Kling oder Till Reiners. Felix Lobrecht wurde einst ebenso Zweiter wie Maxi Gstettenbauer.

Wie gewohnt findet am Freitagabend die Vorrunde statt, bei der sich sechs Nachwuchskünstler mit einem 15 Minuten langen Kurzprogramm dem Publikumsvoting stellen. Am Samstag steigt dann das Finale der drei auserkorenen Künstler im Kabaretttempel an der Osnabrücker Straße. Eine Fachjury bestimmt unter Beteiligung des Publikums die Platzierungen. Zusätzlich gibt es einen Publikumspreis.

**Tischlerei HABITUS**  
www.habitusdesign.de

- Maßanfertigungen
- Änderungen
- Reparaturen
- Küchenumzüge
- Küchengeräte
- Neuküchen

m: 0170/2189999 Alte Brennerei 1  
t: 05204/9243-19 33803 Steinhagen

Neubau oder Renovierung?

**SENNE GLAS**

Duschabtrennungen für Ihr Bad und noch vieles mehr - mit Aufmaß- und Montageservice.  
Wir beraten Sie gerne

Besuchen Sie unsere Ausstellung:  
• Waldbadstraße 11 • 33803 Steinhagen  
Do 9:00 - 16:00 Uhr und Sa 9:00 - 13:00 Uhr  
Auch gerne außerhalb unserer Öffnungszeiten nach Absprache

☎ 05204 925544  
✉ info@senneglas.de  
🌐 www.senneglas.de

**Sielemann**  
PRAXIS FÜR  
PODOLOGIE  
(med. Fußpflege)

*Auszug unserer Leistungen*

Podologische Komplexbehandlung  
Anamnese & Befunderhebung  
Fachpraxis für Diabetische Fußbehandlung  
Persönliche Beratung  
**Hausbesuche – Zulassung aller Krankenkassen**

**WIR NEHMEN WIEDER NEUE PATIENTEN AUF!**

PASCAL SIELEMANN, PODOLOGE

Borgsen Allee 3 | 33649 Bielefeld  
Tel. 0521 - 989 22 131 | Fax 0521 - 989 21 869  
podologie@praxis-sielemann.com | praxis-sielemann.com

Nächster Schritt beim Bauprojekt

# NEUER WOHNRAUM

DIE BAGGER ROLLEN: BEIM GROSSPROJEKT DER KREISWOHNSTÄTTENGENOSSENSCHAFT (KWG) AN DER FINKENSTRASSE IN STEINHAGEN WERDEN NUN DIE LETZTEN VIER HÄUSER ABGERISSEN. IM SOMMER SOLLEN DIE ARBEITEN FÜR DIE ZWEI NEUBAUTEN MIT INSGESAMT 18 WOHNUNGEN BEGINNEN.



Das Wohnquartier Finkenstraße wurde von der KWG in den Jahren 1959 bis 1967 erbaut. Doch der Zahn der Zeit nagte an den zehn Mehrfamilienhäusern mit 40 Wohnungen, die Bausubstanz war energetisch nicht mehr effizient. 2018 entschied sich die KWG für einen Abriss der alten Häuser und einen Neubau von fünf Häusern – mit 54 neuen Wohnungen, die energetisch auf neusten Stand und barrierefrei sind. Gesagt, getan. 2022 war das erste neue

Mehrfamilienhaus bezugsfertig, zwei weitere folgten. Nun steht die letzte umfangreiche Bauphase an: Die letzten vier noch stehenden Häuser sollen bis Ende Februar abgerissen sein, im Sommer sollen die Arbeiten für die beiden ausstehenden Neubauten beginnen. Die KWG hofft darauf, das Projekt 2027 abschließen zu können.

Auch wenn Material- und Baukosten in den vergangenen Jahren stärker gestiegen sind als vor-

her angenommen, liegen die Investitionen laut KWG noch immer im Rahmen. Enthielten die ersten drei Neubauten geförderte Sozialwohnungen, werden die kommenden Wohnungen jetzt frei finanziert.

Die KWG ist mit mehr als 1.700 eigenen Wohnungen der größte Vermieter im Norden des Kreises Gütersloh. Die Mieter sind zugleich Miteigentümer der Genossenschaft.

# INDIVIDUELLES GEBURTSERLEBNIS

Das Klinikum Bielefeld bietet an seinen Standorten Bielefeld – Mitte und Halle (Westf.) ein jeweils individuelles Geburtserlebnis an.

Das Geburtserlebniszentrum Babytown am Klinikum Bielefeld – Mitte hat mit dem Hebammenkreißsaal ein neues geburtshilfliches Konzept geschaffen, das werdenden Eltern die Möglichkeit bietet, ihr Kind in einer natürlichen, ruhigen Atmosphäre zur Welt zu bringen und gleichzeitig die medizinische Sicherheit einer Klinik im Hintergrund zu gewährleisten.

In einem hebammengeleiteten Kreißsaal steht die kontinuierliche, ganzheitliche und individuelle Begleitung durch erfahrene Hebammen im Vordergrund. Zielgruppe des Angebots sind Schwangere mit einer unauffälligen Schwangerschaft, einem gesund entwickelten Kind in Schädelhülle und einem normalen Geburtsbeginn ohne bekannte Risiken. Bei komplikationslosem Verlauf der Geburt ist hier keine routinemäßige ärztliche Leitung erforderlich. Die werdenden Mütter entscheiden aktiv mit über die Gestaltung ihrer Geburt, z. B. über Geburtsposition, Bewegungsfreiheit, Atmung und Entspannung. Die-

ses Modell folgt der Philosophie des „low-tech, high-touch“: Weniger technische Eingriffe, mehr menschliche Nähe und Aufmerksamkeit. Nach der Entbindung werden die Schwangeren auf der Wöchnerinnenstation weiterbetreut. Diese verfügt über komfortable Zweibettzimmer und auf Wunsch auch Einbett- bzw. Familienzimmer.

Das umfassende Angebot von Babytown beginnt bereits vor der Geburt mit Kreißsaalführungen und Geburtsvorbereitungskursen. Nach der Entbindung können Mütter in der Milch Lounge bei entspannter Atmosphäre ihr Kind stillen oder füttern, sich mit anderen Eltern austauschen oder Fachpersonal Fragen stellen.

**Kontakt:**  
Infos zum Hebammenkreißsaal: 0521-581-3231. Anmeldung und Terminanfragen: 0521-581-1230. E-Mail: babytown@klinikumbielefeld.de

**GEBURTEN IM KLINIKUM HALLE**  
Der Kreißsaal des Klinikums Halle (Westf.) wird durch Beleghebammen und zwei Belegärzte betreut. Hier werden den Schwangeren zwei kürzlich modernisierte, liebevoll eingerichte-



te Räume mit familiärer Atmosphäre geboten. Die Wochenbettstation verfügt über moderne 2-Bett-Zimmer mit Badezimmer, einem eigenen Fernseher für jedes Bett und einem Wickeltisch. Auch hier gibt es die Möglichkeit, ein Familienzimmer zu buchen.

Neben Kreißsaalführungen werden Kurse wie Babymassage, Erste Hilfe am Kind oder zu Stillen und Schlafen angeboten.

**Kontakt:**  
Telefon 05201-1889640. E-Mail kreissaal.h@klinikumbielefeld.de



**BAUMHÜTER**  
Tor- u. Türanlagen

GARAGENTORE ANTRIEBE HAUSTÜREN INDUSTRIETORE VERLADETECHNIK STAHLTÜREN

33803 Steinhagen · Tel. 05204-5449 · www.baumhueter-kg.de

Lust auf Handwerk?  
Dann starte durch als:  
 **Servicetechniker  
oder Monteur**  
m/w/d  
www.baumhueter-kg.de/karriere

SCAN ME

**MISSION POSSIBLE: SO VIEL DRUCK MUSS SEIN.**

Hans Gieselmann Druck und Medienhaus GmbH & Co. KG  
Ackerstraße 54 | 33649 Bielefeld  
Telefon: 0521 94609-0  
info@gieselmanndruck.de  
www.gieselmanndruck.de

**GIESELMANN**  
DRUCK UND MEDIENHAUS

Foto: Veit Meite

**Babytown**  
... wo Kinder auf Wolken zur Welt kommen.

**PERSÖNLICH UND GEBORGEN.**

- Kreißsaalführung:** jeden 1. Mittwoch im Monat um 18:00 Uhr und jeden 3. Dienstag im Monat um 19:00 Uhr, eine Anmeldung ist nicht erforderlich.
- Geburtsvorbereitungskurse:** regelmäßige Termine über unsere Website
- Anmeldung zur Geburt:** montags bis freitags von 09:00 bis 13:30 Uhr unter 0521 581-1230
- Milch-Lounge:** wöchentlich von 10.00-12.00 Uhr, kostenlos und ohne Anmeldung
- Informationen zur vertraulichen oder anonymen Geburt:** finden Sie bei uns persönlich oder auf unserer Website unter „Entbindungsangebote“ (siehe rechts).

Jetzt auch mit:  
**Hebammenkreißsaal**

Alle Veranstaltungen in Babytown

Zu den Entbindungsangeboten

Klinikum Bielefeld - Mitte | Babytown (12. Etage)  
Teutoburger Straße 50 | 33604 Bielefeld | Tel.: 0521 581-1230 | www.klinikumbielefeld.de/babytown.html | @klinikum\_bielefeld

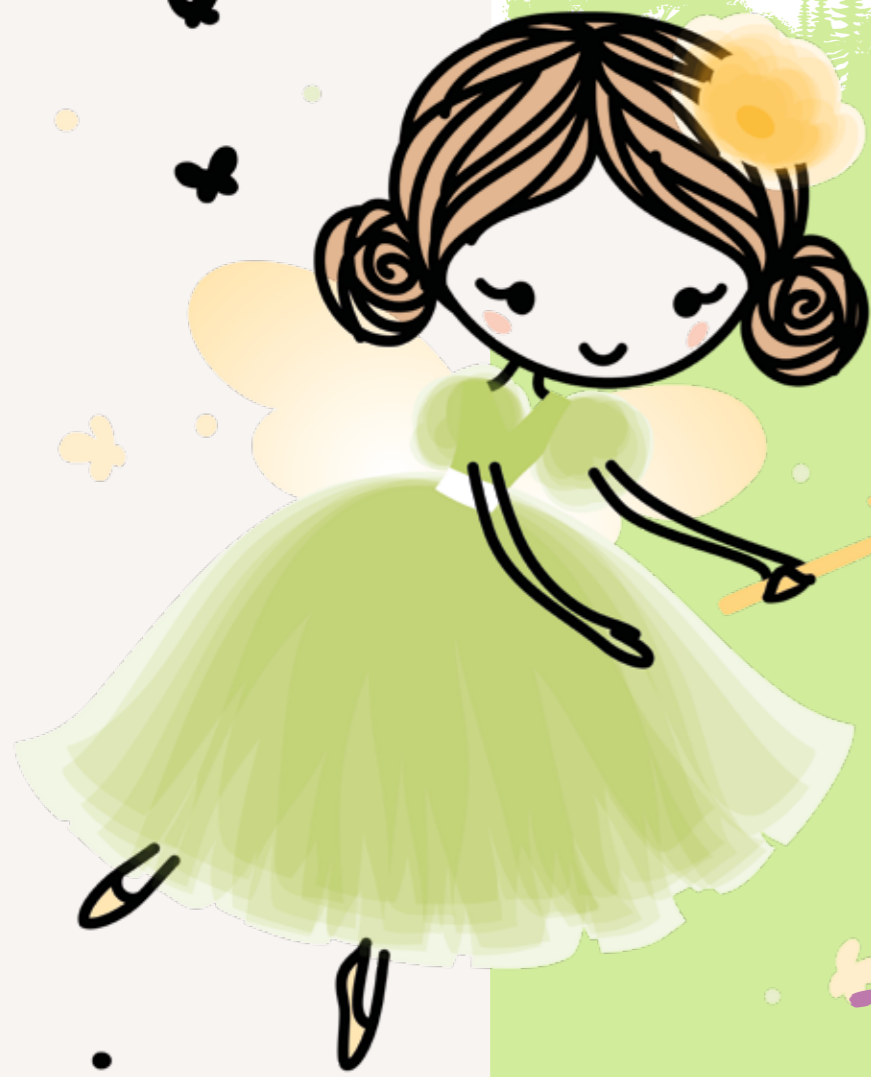

Ich bin Tilla, die Teuto-Fee!  
 Ich wohne mitten im Teutoburger Wald, gleich hinter den alten Buchen, wo die Sonne so schön durch die Blätter tanzt. Hier kenne ich jedes Tier, jeden Baum und viele liebe Menschen aus unserer Heimat. Am liebsten helfe ich, wenn jemand traurig ist oder sich streitet – dann zaubere ich mit meinem Feenstab ein kleines Lächeln herbei. Ich zeige euch, wie schön es ist, freundlich und füreinander da zu sein.

# TILLA UND DAS KÄTZCHEN

„HÖRT MAL! DA DRÜBEN IST EIN  
 KÄTZCHEN, GANZ ALLEN!“, RIEF  
 JONAS AUFGEREGT, ALS WIR AUF  
 DER LICHTUNG DES TEUTOBURGER  
 WALDES SPAZIERTEN. ICH FLOG  
 SACHTE HERAN UND SPITZTE  
 MEINE KLEINEN FEENOHRN.



Tatsächlich: Ein grau getigertes Kätzchen saß zitternd hinter einem Busch. Es sah uns mit großen, ängstlichen Augen an. „Oh nein, es ist fremd!“, flüsterte Mia. „Vielleicht will es uns gar nicht kennen...“ „Keine Sorge“, kicherte ich, „oft sind die Neuen nur schüchtern. Ich zeige euch, wie man freundlich und offen auf sie zugeht.“ Ich landete auf einem kleinen Pilz und spreizte meine winzigen Flügel. „Hallo, ihr Lieben“, sagte ich zu den Kindern. „Weißt du, Jonas, Mia, das Kätzchen ist anders als unsere eigenen Tiere – aber das ist gar kein Grund, Angst zu haben. Manchmal lohnt es sich, jemanden kennenzulernen, bevor man ihn beurteilt.“ Jonas runzelte die Stirn. „Aber was, wenn es kratzt oder beißt?“ „Dann gehen wir langsam und vorsichtig vor“, erklärte ich, „und hören auf die Signale. Achtung und Freundlichkeit – das ist der Schlüssel.“ Mia kniete sich hin und streckte die Hand ganz sanft aus. „Hallo, kleines Kätzchen... willst du vielleicht spielen?“

Das Kätzchen schnupperte vorsichtig, dann tappte es ein kleines Stück näher. „Siehst du?“, flüsterte ich, „Offenheit heißt, jemandem eine Chance zu geben. Manchmal ist der erste Schritt nur ganz klein.“ Jonas setzte sich neben Mia. „Ich glaube, ich versuche es auch.“ Vorsichtig legte er ein Stück Blatt auf den Boden – eine kleine Einladung, freundlich zu sein. Nach ein paar Minuten schnurrte das Kätzchen, sprang auf Jonas' Schoß und rollte sich zufrieden zusammen. „Seht ihr, wie schnell Vertrauen wächst, wenn wir offen und freundlich sind?“ kicherte ich. Mia strahlte. „Ich hätte nie gedacht, dass es so nett ist!“

„Ich auch nicht!“, rief Jonas. „Ich dachte zuerst, es ist zu fremd, aber jetzt will ich gar nicht mehr aufhören, mit ihm zu spielen.“ „Genau“, sagte ich und wirbelte ein bisschen Feenstaub um sie herum. „Wenn wir offen auf Andere zugehen – egal, ob sie fremd aussehen, anders sprechen oder sich seltsam verhalten – können wir Freunde gewinnen. Offenheit ist wie ein kleines Licht: Es macht die Welt ein bisschen heller und wärmer.“

Wir spielten noch lange mit dem Kätzchen zwischen den Bäumen, lachten, rannten und halfen ihm sogar, über kleine Wurzeln zu springen. Am Ende des Tages saß das Kätzchen schnurrend auf einem Ast und blickte glücklich auf uns herab. „Danke, Tilla!“, rief Mia. „Jetzt weiß ich, dass Fremdsein nichts Schlimmes ist.“ „Ja“, nickte Jonas, „manchmal ist das Neue sogar richtig schön!“ Ich kicherte, flitzte durch die Lichtung und zwinkerte ihnen zu. „Denkt daran, Kinder: Offenheit ist ein Geschenk – für euch selbst und für alle, die ihr kennenlernt.“

# Neue Maßstäbe für gesundes, strahlendes Lächeln in der Region

Die Praxis von Stefan A. Roth M.Sc. gilt als eine führende Praxis für Kieferorthopädie in Gütersloh und in Verl und setzt neue Maßstäbe für ein gesundes Lächeln in der Region. Das engagierte Team um Stefan A. Roth und Dr. Christina Schmitt verfügt über eine umfassende Palette von Dienstleistungen der Kieferorthopädie, um vorhandene Zahnschiefstellungen wieder in eine ästhetische Bestform zu bringen.

Und das ohne lange Wartezeiten, denn dank der modernen digitalen Praxisausstattung mit Intraoral-Scanner und 3D-Drucker können die Patienten die auf ihre persönliche Kiefersituation zugeschnittenen »R-Ligner« schon nach einer Woche in Empfang nehmen. Im Optimalfall kann eine Behandlung sogar bereits nach 10 Monaten abgeschlossen sein, so wie bei Carla und Elsa auf unserem Foto. Lasst Euch hierzu gerne beraten! Hier trifft Schnelligkeit auf Qualität und das Ergebnis ist mehr als beeindruckend. Auch verlorene Schienen können schon am gleichen Tag als Duplikat in der Praxis abgeholt werden.

»Unsere Mission ist es, jedem Patienten ein gesundes und schönes Lächeln zu schenken. Dabei legen wir Wert auf eine persönliche Betreuung und die Anwendung modernster Technologien«, sagt Stefan A. Roth. »Unsere Praxis ist stolz darauf, einen positiven Einfluss auf das Leben unserer Patienten zu haben und ihre Selbstachtung durch ein strahlendes Lächeln zu stärken.«

TERMIN-  
VEREINBARUNG

VERL  
TEL.: 05246 3084

GÜTERSLOH  
TEL.: 05241 237977



**Stefan A. Roth · Master of Science Kieferorthopädie**

**Bahnhofstraße 8 (2.OG) · 33415 Verl**

**Blessenstätte 14 · 33330 Gütersloh**

**[www.zahnspange-verl.de](http://www.zahnspange-verl.de) · [www.kieferorthopaedie-guetersloh.de](http://www.kieferorthopaedie-guetersloh.de)**

